# 盛京時報

民國六年 大正六年 陰閏二月二十日 陽四月十一日

休刊 中日禮拜日之翌日大祭日
本埠 外埠 每張銅元……每月……半年五元全年九元五
刊例 一行五號字起碼
價目 日每行四角長期刊資另議
發行人 佐藤善雄
編輯人 菊池貞二
印刷人 米田喜平
發行所 奉天四門外 盛京時報社
支局 大阪市北區堂島仲町壹丁目 盛京時報大阪支局


雜錄

## 宣戰之美國

吾人所期待之美國對德宣戰今竟果然實現矣（電報參照）美國久受態度優柔之誚其對德之因循不決頗為世界各國所疑慮今竟公然宣戰矣時則一千九百十七年四月六日距對德斷絕國交之日正六十有二日也吾人對於威爾遜大總統為尊重平和起見能隱忍不發而甘受德國暴戾之挑戰不禁推賞其高德雅量更對于今茲為確保正義人道促進平和起見竟至投袂而起斷然對德宣戰之高邁剛勇態度尤不禁披示滿腔之敬意吾人際此機會請述美國陸海軍及財政方面之概略（以下所記 據美國 雜誌「奧多魯克」）

▲美國之海軍 美國海軍對德戰爭之活動力數月內不見稍有制限茲將最近所調查之海軍力列之於左

去年八月議會可決之海軍擴張案即除補助船之外實包含建造百四十五隻之軍艦也內中固有已着手建造但非一二年之後不得完成故此種擴張案不能算入現時之勢力中然美國現在海軍之勢力實居世界第二位也即

（一）戰鬪艦隊（第一線）以努級艦十四隻編成之
各艦之噸數不等自三萬一千噸以下至一萬六千噸最大艦備有十四吋砲十二尊最小艦備有十二吋砲八尊裝甲及速力諸點亦為極優秀之新式軍艦

（二）戰鬪艦隊（第二線）以舊式努級艦十四隻編成之
各艦之噸數亦不等自一萬六千噸以下至一萬二千五百噸裝甲速力戰鬪力雖遜於第一線諸艦然尚具有偉大之勢力也
其餘尚有更舊式戰鬪九隻及莫尼特爾式鐵甲艦數隻當沿岸防禦之任

（三）裝甲巡洋艦隊（第一線）以裝甲巡洋艦十一隻編成之
此艦隊雖具備相當之勢力惟速力頗劣其減殺其戰鬪力耳

（四）巡洋艦隊（第二線）以噸數及艦齡毫無統一之舊式艦八隻編成之
內中有二十五海里速力之艦僅三隻巡洋艦速力之不優秀實美國海軍之一大弱點也故用不適當之驅逐艦當偵察任務者誠不得已之舉也

（五）驅逐艦隊 以能航海遠洋之大型驅逐艦五十二隻編成之 其餘數隻正在建造中

（六）水雷艇隊 以小型水雷艇二十五隻編成之當沿岸掃敵之任

（七）潛航艇隊 現勢力固無精細之發表惟既經建造者有四十七隻正在從事建造者有三十隻

由以上之數目而觀美國海軍之優秀固可想而知但尚有最告不足者即缺少有訓練之士官及水兵是也故世人對於美國實際之戰鬪力皆不免抱多少之疑念此美國海軍之第二弱點也

顧美國海軍如際必要之時隨時均可徵集民間所有之輪船千八百艘以供軍務之用考是等輪船之長自三十呎百五十呎不等有非常之速力當有事之際施以武裝堪充追擊潛航艇之用聞美國海軍當局頗有此項計畫也

▲美國之陸軍 美國之陸軍由中央常備軍及護國軍而成立常備軍之內容如左

美國女流飛行家虞斯婁孃

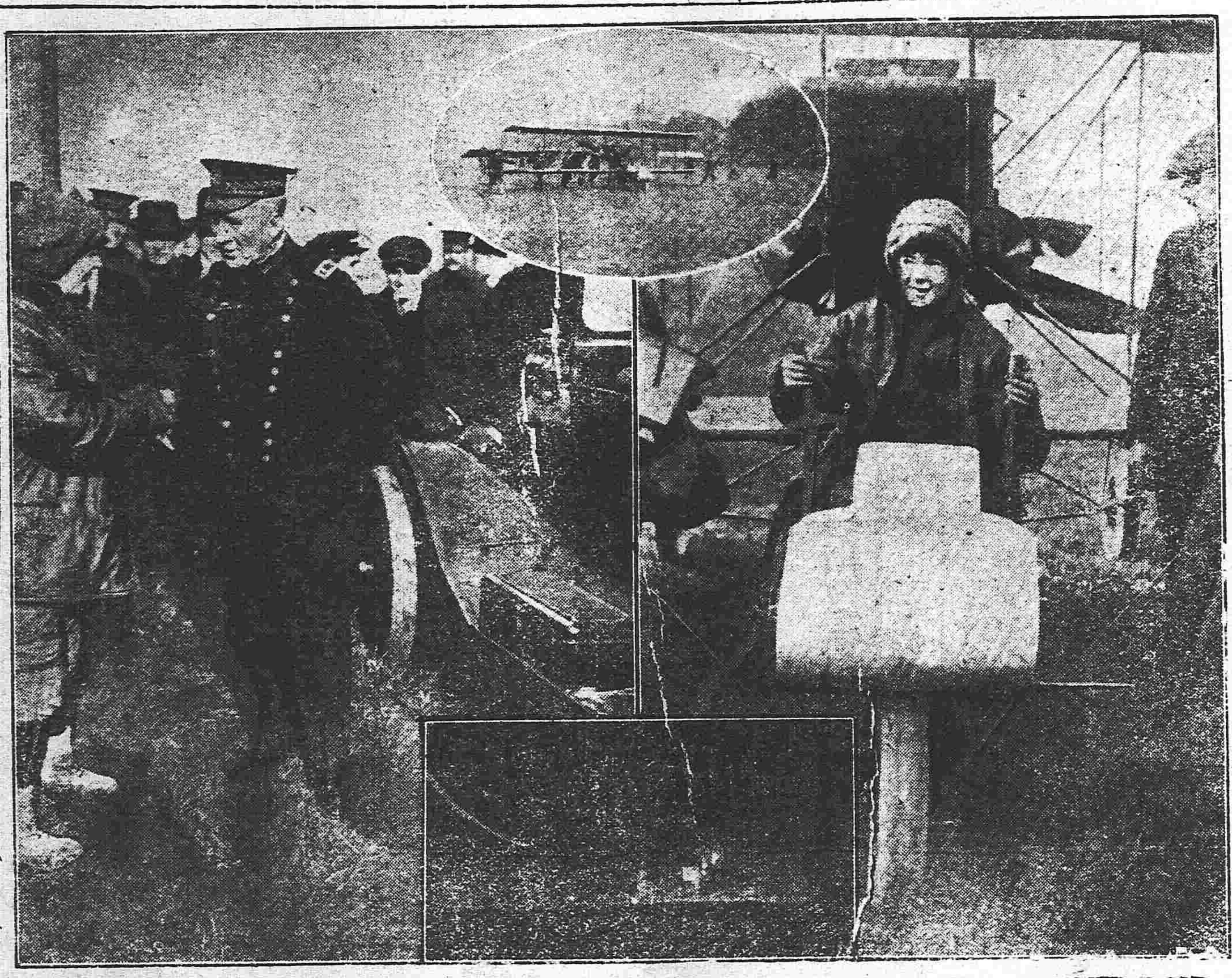

| | |
|---|---|
| 步騎砲工 | 八〇、一二五人 |
| 參謀員及其他 | 二〇、七三四 |
| 比島土民軍 | 五九一五 |
| 合計 | 一〇六、七七四 |

內中駐屯海外者如左

| | |
|---|---|
| 菲律賓 | 一四、三二五八 |
| 布哇 | 九、五二一 |
| 巴峽守備軍 | 六、三四三 |
| 合計 | 三〇一七九 |

若更從去年軍備擴張案實行擴張此後之勢力當如左

| | |
|---|---|
| 常備軍 | 一四一八四三人 |
| 護國軍 | 一二九〇〇〇 |
| 市民軍 | 四〇〇〇〇〇 |
| 合計 | 六七〇八四三 |

當臨時議會開會之四月二日政府業經提出强制徵兵案于議會該案之內容預期在第一期之一年內徵集十八九廿歲之壯丁二百萬內中至少亦可得六十六萬六千之兵力也該案如果成立本年即行實施則十八歲以上四十五歲以下之中堪兵役義務者實達千八百萬之多內充兵役者可得千零五十三萬九百四十人爾後每年預期出九十萬人之適齡者由其中可遽加六十萬之新兵力果至如期則美國堪稱為世界大陸軍國之覇王耳（未完）

## 追述俄國革命前後之眞相

▲車中一夕話 ▲題名自由室 ▲巷戰大焚殺 ▲建立紀念碑

▲前日力勸俄前皇下詔退位之議員舒里金自述與古赤潤夫赴普斯潤夫城與俄皇議商退位事茲追敘當日情形如下

古赤潤夫同予（舒自稱下仿此）於三月十五日三點鐘由兎爾沙兎站起行前往普斯潤夫城鐵路人員立即配置快車一列並飭知加快開行同者有技師兩名車至加陳納停止坐候派往平俄京變亂之大將依兎諾夫多時終未能晤談又在魯葛少停因軍民要求古赤潤夫演說數語是日晚十點到普城大將魯茲司克已先聞信擬與魯氏先磋商一切然火車甫及到站即有俄皇侍衛一人至車上聲明皇帝坐待閣下我等亟乘之車與皇帝專車不過數武然因爾着便服污穢不堪且面目黧黑形同苦力如何能見君上惟事已至此不得不然至皇車內有宮內大臣接待邀時皇帝出見身著哥薩克團長服握手後入座並請古赤潤夫與予就坐宮內大臣某大將等奉陪同時魯茲司克大將亦來車內參見俄皇在俄皇對面落坐古赤潤夫首先發言詳述國家之利害侃侃而談旁若無人最後直言非皇帝退位傳位太子由密海羅親王監國不可收拾大局云云大將魯茲司克向予低言曰此已定之局也俄皇發言曰朕已思之再三決定退位傳位太子然朕不能與太子相離故欲傳位皇弟予即答曰此實出乎我等意料之外初以為傳位太子皇帝既不忍割舍愛子亦人之常情況當此國家多事之秋幼主終日思念父母有何作為此外攝政王設誓忠於幼主亦極大問題若密海羅親王為立憲君主亦未必不為直接了當之事故我等認可傳立皇弟俄皇又問如朕退位可保無意外發生乎答曰必無意外之事俄皇旋即入內簽字至十點一刻俄皇又至議場聲明退位詔在此請諸君讀之我等起立宣讀（朕傳位皇弟主持國事並願與兩院人民代表和衷共濟以將來議定之法律為本）云我等又要求俄皇起立設誓皇帝亦認可宣誓亦不違背此詔當即印成三分面上註明某敵司令部長閱各用鉛筆署名惟予仰視時針已十一點四十八分自念此事關係重要不知定於今日或明日較優旋即散會此次兩造並無惡感皇帝面上亦頗沉靜云（未完）

恨情短篇 **凝郎怨**（三）（憐影）

一少年據案。昂首睇視。若有所思忽門帷揭處。一少年學生趨而入。向少年行一鞠躬禮。呼曰。老師晨安。少年曰。憫時來耶。余正有事詢爾也。憫時答曰。學生知之矣。今日禮拜。特應吾師寵召。語畢默然。於又作而曰。極蒼太可憐。鐵石人聞之。也顣腸軟。況師乃多情者乎。且語且靠窗前安樂椅而坐。掃煙曰盃茗饗客。少年命其設筵小酌。掃煙欣然去。閱者諸君。當知據案之少年。即余自寫矣。窗開金屈戍。簾捲玉了叉。雨散日出。蕉影入映。壁間如繪。微風襲人。衣薄不耐寒生。隨同取架上衣。重加諸身。偕立案旁。掃煙拔來報經。擬几置皿。為狀至忙。憫時笑助之。彼乃口中念佛如連珠。安設竣。余莞然招憫時就座。使掃煙侍立於旁。百壺急送。三雅橫輸。豪興遄飛。談趣猝發。余詢以極蒼事。憫時滔滔如決江河。余惟酖顏聽之。直至日落西山。新窺人。陳生始別余而去。語中最足令余悵惘者。乃吳屯歎余傳其恨事也。不才如余。深愧塵沈壓綫末遑。況頻年寄跡天涯。托身湖客。心為形役。才盡江郎。故遲之又久。副墨猶虛。今又羈留塞北。落拓依然。然而吳生存亡莫卜。黃姑信杳。青鳥音訛。已不知其究竟矣。浮生若夢。誠如朝露之一瞬。不禁感慨縈洄。趁此客邸興懷。就窗前涼月。濡墨染毫。追記陳生之言。以副吳生之望。而了此一筆淚債矣。（盈盈一翠條。的的望中嬌。祇恐風飄泊。還愁日炙消。迎得幾近。背去又成遙。路轉齊回首。飛花咽百勞。）此非秦淮沿岸一帶之柳陰耶。校中放假之第一天。極蒼曲手革囊。挾石版。匆匆出校。鄂躅於此可愛之柳陰中。遙望對岸垂楊。與淮水爭麗。無意間石版墮地。亦不知之。祇顧沿岸緩緩前往。目光四射。[illegible]也。一女學生。嬝娜迎面而來。[illegible]者一顧盼。驚其艷絕。魂為之飛。頻寄遐思。忽得句。將書之石板。始知遺落。回身往覓。行不數武。見前女學生持之於手。且行且誦其所作之詩。曰。（少年豪氣盡銷磨。瞥眼風雲付逝波。讀報怕聽文字獄。王郎從此不哀歌。）聲歷々如黃鷹白囀。餘音猶繞耳鼓三匝。未肯遽散。誦畢微搖其首。似譏作詩者之有識而無膽也。極蒼視此。默然自度。胸中小鹿之亂撞木然。姑隨之行。而女生亦覺猶未之覺。未幾相隨至桃渡橋畔。極蒼猛省曰。奈何不向之索回。將隨彼至於何地耶。亟趨前數步。遮向女生脫帽鞠躬致辭曰。女士恕余。女士所拾之石版。蓋余之物。可否見還。乞明以告我。（未完）


㊟滿鐵定期船大連出帆廣告

青島上海行
榊丸 每星期五（正午開）青島上海行（三、四〇二噸）（由上海復航時直放大連）
神戶丸 每星期二（正午開）上海直行（二、九二三噸）（由上海復航時寄港青島）

▲本事務所及在營口遼陽奉天鐵嶺長春各站均可發賣聯絡船車票
▲兩輪船現均設有無綫電以期信汛傳達而謀乘客之便利
▲發賣乘船票時間於埠頭事務所迄開船之日午前十一時四十分於荷客取扱店迄同日午前十一時二十分

南滿州鐵道株式會社 大連埠頭事務所

香港廣東行
泰平丸（四月中旬）香港直行
按應運貨物之數或經由芝罘、青島、威海衛、或者能酌改日期概難欲定

日本郵船會社瀛船廣告 由大連埠頭起
三河丸 四月十三日（陰歷二月廿二日）太沽又天津牛莊行
相模丸 四月廿三日（陰歷三月 三日）門司神戶橫濱行
三河丸 四月廿四日（陰歷三月 四日）太沽又天津牛莊行
相模丸 五月 三日（陰歷三月十三日）門司神戶橫濱行
乘船票由本出張所自賣如有坐客請至本所購買
日本郵船會社代理店 三井洋行大連支店 電話（四六〇）（二一〇）

橫濱正金銀行奉天支店
資本金四千八百萬圓
積立金貳千八拾萬圓
奉天城內四平街
電話 日一二一番 日一二二番 中 日客用五三七番 四七一號
總行 日本橫濱
支店 神戶 東京 長崎 大阪 倫敦 里昂 紐育 香港 孟買 西德尼 布哇 喀囉喀 香港 上海 長春 新嘉坡 安東 北京 大連 旅順 營口 遼陽 天津 鐵嶺 濟南 漢口

朝鮮銀行奉天支店 奉天小西關路北
本店 朝鮮京城南大門通
資本金 貳千萬圓
電話 日長五二一 日長五二四 中國一九七號 所長舍宅日長五二三
支店 出張所 東京、大阪、神戶、大連、安東縣、開原、四平街、長春、哈爾濱、傅家甸、平壤、仁川、大邱、元山、釜山、鎮南浦、群山、木浦、馬山、新義州、會寧、羅南、營口、龍井村
凡關於銀行普通各項事務本銀行咸可辦理而尤力求敏捷詳確以期各界面托並於中外各通商巨埠均設有代理之處以便往來滙兌本之行所發之紙幣無論何時皆與日本銀行發行之兌換劵同而可以負按票金劵兌換銀數目

採煉鐵礦與鑑定礦物
公司採煉鐵礦現已開辦所聘技師極有經驗凡有熱心礦務欲鑑定礦質化驗成分者請至本公司接洽特布告
鞍山鐵礦振興無限公司 奉天行政公署街前胡同路西

# 東亞之近情

上海專電

## ●美艦奉准政府宣戰後之動作

停泊上海之美國巡洋艦辛希那齊號接准對德宣戰之耗即於九日午後三時由滬開駛前往馬尼拉砲艦威爾名頓號現在船塢加工修理遽難離埠至薩莫爾號以船體過小不堪航駛重洋大約卸去武裝然後扣留本埠外此停泊中國口岸之美艦爲巴魯斯號(重慶)莫諾喀西號(漢口)桂羅司號(九江)維拉爾勃須號(南京)費列那號(廣東)伊爾格諾號(廈門)

## ●調查煙土員赴南京去矣

中央特派員丁士源(前漢口交涉員)日前爲調查煙土問題來滬昨日(八日)由滬往寧

## ●德領事館員乘荷輪離滬

荷輪根大號於九日晨抵埠午後搭載德領事館員五十三名而去

## ●粵省借欵合同完全成立

粵省向台灣銀行商訂借欵合同已於六日完全簽押內容如左

總額　三百萬圓
年利　八厘
期限　二週年
抵押　塞門土工廠
使途　該工廠之整理及擴張

濟南專電

## ●解散之兵士擊斃日人

六日濟晨山東周村車站前面有中國解散兵一名爲密偵二名所追逐遁入日僑房屋開槍拒捕逡巡附近之日憲兵木戶某聞槍聲馳至該地是時亂兵狙擊不已該日兵身被七彈而斃此外日本婦人一名亦中流彈身死已而病狂獰惡之兵士亦被擊斃一時附近人民頗形驚擾

# 歐洲大動亂

舊金山來電

## ●墨國又亂

墨國前陸軍大臣歐布連格將軍蹶起叛亂拿捕大總統喀蘭塞指揮叛軍聞該將軍投入叛軍之原因實因德人之所斡旋

## ●德軍艦自行炸沈

美國克阿瑁嶋所掩留之德國軍艦哥爾摩蘭號已由其坐員自行炸沈推其原因係該坐員等不肯引渡該艦之故炸沈之時德將校二名海兵五名立即炸斃其餘將校三十二名兵士三百二十一名均爲俘擄

## ●取締旅美德人之章程將發表

美總統宣戰後制定取締旅美德人章程即日發佈對于十四歲以上之德人均視爲敵國人民嚴加監視其條項大致如下

一、禁止旅美德人携帶武器
二、禁止向本國報告美國軍事活動事宜
三、禁用飛行機及無線電
四、不准接近美國之要塞地點及軍需工廠

俄京來電

## ●俄前皇后遷駐阿列克曼市

俄國奎富州選出議員索文哥氏接奉下議院議長洛長格氏之委命於俄歷三月二十三日將幽禁夏宮之前皇后駕坐專車遷駐阿列克曼市聞扈從該皇后者唯歐利加阿歷山得利瓦那皇女及阿歷山得爾密海魯維齊大公兩人耳

## ●英國文學家評論革命影響

英國文豪巴那特氏及維利斯氏評論俄國革命略謂此次俄國之革命影響于歐洲各國民之思想者頗爲深大將來歐洲各國均有改爲聯邦共和國之朕兆

倫敦來電

## ●奧政府强迫美大使回國

駐奧美大使已被奧國政府交付旅行劵離奧回國勃土兩國亦已決定對美斷交

## ●墨西哥灣內有德艇出現

聞德國潛行艇數艘出現于墨西哥灣內

## ●美國宣戰後聯合國所獲之利益

美國宣戰後即頒海陸兩軍之動員令美總統向議會提出陸軍增至五十萬之速成計劃案海軍則飭令戒備沿海並充大西洋方面哨海之任聯合國派來之艦隊因之可得撤回本國有集中勢力之利使美國宣戰之結果聯合國所獲之利益在兵力上爲直接援助更爲財政上之間接援助及公然供給軍械軍需撤廢輪船二十四小時出港制度釋放聯合國之輪船押收德奧船舶其利益頗大

## ●勃國社會黨之非戰論

勃國社會黨聲明若在數星期以內不能訂成和局不免革命勃發等情並反對軍資支出要案

## ●英國支出軍費之統計

自歐戰開始以來迄于今日英國支出軍費總計三十三億二千一百万磅(三百三十餘億元)就中租稅之收入爲十億九千一百万磅其餘均用公債支撥另有由英國向殖民地撥借者九億六千四百万磅共計英政府支出總額四十二億八千五百萬磅之鉅

## ●奧國三大臣辭職

奧國司法陸軍財政三大臣因瀆職問題一律辭職聞三大臣爲援助加價購入軍糧之不正案件

## ●美海軍抑留各港德輪

美國海軍在紐約及勃斯頓港外掩留之德國商輪拉致港內嚴加監視聞停泊美國各港之德輪計九十二艘

## ●玖巴上院通過對德宣戰案

玖巴上院決議對德宣戰下院亦必通過此案殆無疑義

## ●巴西亦將與德宣戰

巴西國輪船巴蘭那號被德潛行艇轟沈伯西人三名因之斃命國內輿論由是沸騰該國亦將向德宣戰

## ●海軍預算追加案在上院通過

美政府在擴充陸海軍預算案內更追加預算雜費一萬萬美元案總計擴充軍備費三十五萬萬美元以發行公債充之聞上院已將該追加預算案通過矣並聞上院允美總統隨意使用該追加雜費一萬萬美元

## ●美洋面有德艦出現形踪

據美國紐坡土、羅土愛蘭、紐坡土紐斯、及巴齊尼亞等處之報告均謂其洋面發見德艦之形跡美當軸因之警告航業者預爲警戒

黎總統令

## ▲大總統令

(四月八日)

單晉龢著調任山西雁門道道尹鄒道沂著調任直隸口北道道尹此令

陸軍總長段祺瑞呈請授楊岳爲陸軍一等軍法正黃昌潞爲陸軍一等軍醫正應照准此令

陸軍總長段祺瑞呈准鑲白旗滿洲都統瑞豐呈請以德忠裕光桂壽承襲世管佐領各缺應照准此令

楊紹寅晉給二等文虎章此令

方彝年給予四等嘉禾章此令

專件

# 三十一日奉天省省議會會議速記錄(續)

(主席)付託法律股審查(主席)按本日議事日程第四案爲開原縣王作霖等請議地方公舉自治委員經理畝捐學界人員有無選舉權限案初讀本席對於此案有報告爲此選舉前經開原義縣先後呈請公署解釋當經按照立法之意所白批示謂爲應勿庸議業己分登公報此案是否尚須討論三號(齊大昌)既經公署解釋實無討論之價值可交股擬一答復五十八號(貴和)附議二十一號(羅寶書)此案請議理由比照保衛團團董而來各校校長與保團團董比較團董有選舉校長以獨無權而故來請議衆謂無須討論可由秘書廳從行答復(主席)按本日議事日程第五案爲海城縣閻寶峰等請議丈放王產無力接留懇議緩期丈放案初讀請介紹人報告大義廿三號(馬延銘)此案係秦君玉璞介紹秦君請假本席代爲報告該處地極窪下故經請丈局委員定爲下則減半現在無力繳價懇請緩至年終再丈可否代咨尚請公決廿八號(侯汝賡)本員反對此案內僅說等則未說價格既定下則減半爲數亦甚了了再若請緩恐無效力故不贊成代咨(主席)無討論可付審查付託政事股審查(主席)按本日議事日程第六案爲海城縣馬小川等請議尚王後裔無端冒丈民地侵害土地所有權懇代咨查辦案初讀請介紹人報告大義三十九號(蔣士藩)此項地畝早經尙王賣出現在又來清丈浮多尙須繳價海城縣派遣員警暫同辦理故請代咨查辦卅七號(鄭英瀾)此案據本員所聞早經在法廳起訴現由海城縣執行不過書面未敘此事四十號(梁維新)此案確屬於司法範圍如果縣知事不應派遣員警可往平政院提起訴願二十八號(侯汝賡)本員贊成此案按來書云段落四至分明並有稅契戶管純係買賣性質在前清末年旗民受產禁令已弛民間所執契約當然有效此案可以代咨三號(齊大昌)無論何人既經出售之地萬無再丈之理委係屬於司法範圍本會不能受理案云係民國元年發買爲期距今甚近又查普通買地習慣既經立契便與賣主無涉據以上理由當然勝訴應令其向法廳起訴四十九號(李雨春)本員贊成此案照事實上看誠如侯君說請議理由既富本會可以代咨若是私人關係可以往法廳起訴查文內云由海城縣遣派員警協同辦理是以屬於行政方面不能不咨請查辦廿八號(侯汝賡)李君之說甚是爲造未起衝突不得謂之交涉及司法範圍可以代咨四十號(梁維新)查司法範圍有刑事民事兩種侯君所說其云刑事方面未及民事方面保護人民土地所有權屬于法廳且究竟侵害與否非經法廳調查事實不能辦理本會何能受理二十六號(李承德)文內只云按買尙王府地但不知是直接買自至府抑或間接買自民佃此點未經敘明殊是疑問本會只有議決權無調查權若謂事實無從調查亦殊非是三十九號(秦玉璞)此案已在高等廳判決可不收受(主席)現在休息時間宣告休息時下呈一時休息二十分出席議員並法定人數繼續開議三十九號(蔣士藩)尚王後裔家屬以拆產關係曾在法廳起訴後逐有清丈十八屯地畝之說秦君玉璞現擬回縣調停地方爭情此妻可從緩議十七號(高步孔)此案不能收受亦無緩議之必要查標題爲冒丈文內確指尙王後裔何得謂之冒丈再是否侵害所有權亦非法廳不能斷定(主席)可否付表決不付表決此若表決後來之案如何辦理四十九號(李雨春)向來請議案初讀並未涉及司法範圍故請願股謂爲可以收受若經否決恐將來對於請願書難定標準十號(李友蘭)本員主張仍應交又交股審查三十七號(鄭英瀾)案情適從三號(齊大昌)本會對于請願書應股審查若以一案而破向例日後將無所仿照國會辦法江蘇爲預算請願於國會亦係由大會表決由股擬答復書四十號(梁維新)既列議事日程無須表決可以交股嗣後同人介紹請議書應以審愼從事(衆謂可以交股)(主席)付託政事股審查(主席)按本日議事日程第七案爲岫岩縣程雲岫等請議增加山剪重困民力請代咨減免案初讀請介紹人報告大意四號(王家貴)奉省各處山繭有無不等一把剪養一份蠶岫岩收數不佳從前不過七八十把剪子後以舉辦自治無有的欵及加至七千餘把友把剪子收捐一圓去年文知事到任地方人請求增加文知事當即稟准照辦派遣警士責成百十家長按戶增加民間不允强之註冊民間苦累難堪故在本會請議可否代咨請大家公決二十一號(羅寶書)本員反對此案謂爲理由不充足如認此捐爲苛細則應請求全免若以增加而求減免似無此等辦法且所加者指浮多而言是以核實之一道一般人民負擔照取平均主義不應偏估若浮多者不加而不浮多者未免向隅如代咨此案各縣倘有因隱匿畝捐不願增加者來書請議本會將如何辦理所以本員不贊成此案四號(王共貴)隱匿浮多是書於官吏懸揣之語家實並無浮多所加數目至一倍之多武間實難擔負三號(齊大昌)本號贊成此案繭捐確爲苛細應遵照總統命令罷免岫巖不惟不免而且增加是爲違擅命令且有繭之戶概係貧民一經加捐恐將失業(未完)

指官詐財之聲明
耳病聖藥
本館啓事
南滿鐵路公司奉天市內營業所

# 志仁堂雙層化積膏

本堂於早年發明新法創成特別雙層化積膏一種功效神速與衆不同現已暢銷近遍三省遠達京都北洋各寄售處共有五百餘家非實效實驗斷不至此此膏專貼男婦氣積血積寒積食積心胃疼痛胸膈脹滿氣逆不舒噯嗝反胃氣膨[illegible]癥瘕痞塊痢疾泄瀉腎寒腰腿筋骨疼痛手足麻木男子疝氣腎囊潮濕婦人經血不調經前經後腰腿疼痛赤白帶下子宮寒冷久不孕育並治小兒乳積疳疾蟲積偏墜等症此膏收效甚速少者五六日多者十餘日不但積消聚散而且健脾胃此誠膏藥中之妙品也膏每份兩張紅貼白藥面附包合者四角買十份加一份買五十份八扣發批

## 各省各城寄售處

天山吉卜城錦梨岫復鐵熊遼海
海
津關林魁廠縣樹巖州嶺岳中龍
隆永興慶公益富後德福廣萬永
泰順順泰悅興盛元公益合順聚興
興和和恒成公泉司厚盛利長東

營西莊西遼安新長大蓋事法西
口安河豐陽東民春連平遠庫豐
福福義福福豐福文信恒瑞德東
有合德長春泰陽萃成昌興生興
長慶成太興益牛堂湧德德永順

廣海寧赫五千台鳳哈大海義山
爾金爾孤城
寧倫江蘇站寨安城山濱城州子
東玉東湧富恒德恒天長慶寶興
福盛和源盛興聚意豐豐成增盛
盛源長居通茂永德源源和湧源

錦公寬本大伊盤清安東洮大興
主東通河孤
南嶺甸溪溝州山門東平南山京
全三公張中復德義益天正豐德
順合順碗和興慶盛增增心泰順
公勝舖德湧隆興遠東利永大合

孫大金黑海懷田長鐵開新綏牛
莊
台連州山龍仁台春嶺原兵中莊
增協聚協公福福天永增萬德匯
益茂增成議記聚合慶益泉發隆
洋燒
昌盛長順當行興慶東昌鍋號益

懷朝蒲通撫八昌開柳遼彰雙盛
石面
德陽河化順城圖原河源武城源
豐天順謙萬巨廣德義長同洪天
興增懋泰聚源昌順興興義順合
長東德潤興益和合隆成合隆興

## 強種補元丹

此藥專能強種強種必須以補腎爲先補腎尤必以補元爲主故製此丹強種補元獨推良劑請試用之庶知功效主治男子先天稟賦不足後天脾胃虛弱諸虛百損五勞七傷熱發咳嗽自汗盜汗腰腿痠軟精神疲倦五更腎瀉腎囊潮濕腎寒疝氣便濁遺溺遺精或中年房勞過度精髓虧乏陽痿不舉或思慮太過神精耗傷驚悸心跳或老年酒色嗜好精髓枯竭陽之絕嗣等症服之神效誠爲強種補元之良品也每大盒四兩價洋一元小盒二兩價洋五毛

## 神效鹿胎丸

蓋鹿乃仙獸得百草精華其功在角胎稟牡鹿之精牝鹿之血得完全氣血成形加藥料爲丸專治婦女經血不調或前或後或多或少其色紫黑成塊臨期腰腹疼痛或經閉經漏赤白帶下子宮寒冷久不孕育或受孕不安素慣半產服之神效每丸價洋二角每盒十丸價洋二元

## 清毒掃淋丸

專治因風火因花柳染成五淋白濁楊梅瘡癬魚口便毒甚至毛髮脫落鼻塌齒落咽喉破爛種種惡症俱有實效盒八角小盒四角

## 筋骨萬靈丹

專治中風半身不遂口眼歪邪兼治風寒濕痺閉塞經絡以致肩臂腰腿疼痛手足麻木抽搐等症每盒價洋四角

北京農商部商標註册巴拿馬賽會農商部發給獎憑奉天巡按使備案佈告專賣

中國電話六六七號大十　本號開設奉天大東門裡路北　志仁堂啓



# 香 刀 牌 烟

天下馳名　英美烟公司　謹防假冒



奉天總號

# 華華金店

本號久蒙中外社會歡迎今復添聘良工專門嵌鑲金絲眼鏡寶石手鐲手鐲戒指民簪耳環盃盤酒器喜壽贈品英孩彌月贈品金銀品質純粹工製巧妙樣式全備取價輕廉非別家所能比列敬告賜顧諸君幸早惠[illegible]

奉天城內四平街南銀行胡同　哈濱道外東大街三道街口　中國電話六百二十三號



五金雜貨　焦炭硫黃黑鉛　海味肥料　代理水火保險

奉天十間房　日本電話五五番



# 應時佳品

## 花露水

花露水功效甚廣香其餘事矣且能兼治一切皮膚痕癢瘡癩癬斑蛇虫蚊蟻咬傷牙痛頭刺等除身上癢癬垢穢等弊誠居家出門之要品也

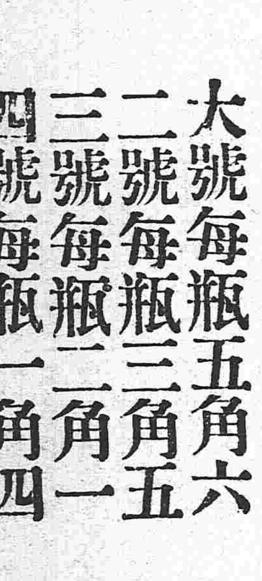


大號每瓶五角六
二號每瓶三角五
三號每瓶二角一
四號每瓶一角四

## 生髮油

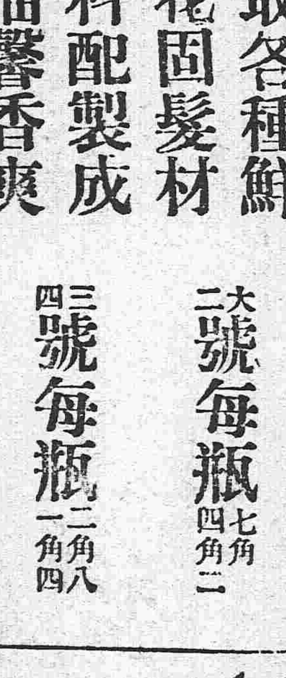

髮乃血之餘是保之當不容緩矣本行深明生髮之理故取各種鮮花固髮材料配製成油馨香爽滑養血去垢永保其髮烏潤無衰盍請試之便悉其妙

大號每瓶七角　二號每瓶四角二
三號每瓶二角八　四號每瓶一角四

## 艷容嫩面

双妹老牌

# 雪花膏

註册商標

大號每瓶五毛六
二號每瓶三毛五

此膏香而不膩潤而不燥乃近日最合時之日用品也無論男女每於盥洗後若用少許雪花膏敷面確能（嫩面艷容）且能治雀斑酒刺等患誠化粧不可少之妙品也

各洋貨店均有發售

總發行　奉天鐘樓南◎　◎營口東二道

廣生行有限公司啓

中國電話八百七街



奉天警察廳發給告示嚴禁假冒

農商部註册給獎　**老福順堂**　奉天巡按使化驗

本藥房總號開設奉天省大南關

奉天老福順堂

門面寫眞

**治咳嗽丸藥**　本藥專能清肺化痰止咳定喘無論吐痰吐血咳嗽胃虛勞諸嗽均奏奇效每副八角十副六元

**清胃化積丸**　本丸專治胃脘疼痛膨悶脹飽諸般積聚消化遲軟大便秘結氣逆不舒每副六角十副五元

**參茸百補丸**　本丸專能興陽種子健胃強身特治男婦老幼一切血虛氣衰等症大匣五元小匣二元五角

**通明眼藥**　本藥專治諸般目疾內外兩障努肉攀睛氣朦火朦眼邊赤癢觀物不清大瓶五角小瓶二角

**治痢丸**　本丸專治赤白痢疾飲食不慎致礙消化之功大腸發炎下紅白痢患者殊多困苦每瓶四角

**虎骨熊油膏**　本膏專治風寒積聚血瘀氣滯四肢麻木腰背疼困腎囊潮濕肚腹疼痛大張六角小張三角

**寧坤至寶丸**　本丸專治癥瘕痞塊赤白帶下氣血兩虧氣凝血滯以及月經失調胎前產後等症每匣二元

**參茸甘露酒**　本酒專治左癱右瘓半身不遂口眼歪邪四肢不仁中寒腹痛小腸疝氣大瓶三元小瓶四角

**香[illegible]丹**　本丹有提神避疫之功兼能消毒之效甜涼適口芳香宜人其餘事也大包一角小包五分

**瘡毒藥膏**　本藥膏專塗諸般瘡毒無論已潰未潰或流膿或流水一經塗用立見功效每盒定價洋四角

**癬疥藥水**　本藥水專擦諸般癬疥無論起粒爆皮或腫或痒如蒙擦用不拘輕重脫皮即愈每瓶價四角

**清血消毒丸**　本丸有清血之功兼消毒之效藥物精良功效確實可爲各種瘡毒之絕好內服藥每包四角

**祛痰散**　本散一能除痰凡痰咯不出者可以使之出二能化痰凡痰多者可以使之少每瓶定價五角

**殺蟲散**　本散專能殺害體內各種之寄生蟲無論老幼均奏奇效並無損傷臟腑之虞每包一角五分

**淋濁丸**　本丸專治淋濁無論流行積熱淋濁虛寒淋濁以及風火砂石諸淋均奏奇效每包五角

**梅毒丸**　本丸專能清血搜毒以精良之藥絕梅毒之源有濟於病無害於人花柳之聖藥也每包六角

**內服腳氣丸**　本丸專治多年腳氣或痛或痒或起泡或浮腫以及流水爆皮等症均奏奇效每瓶定價五角

**外擦腳氣藥水**　本藥水與腳氣丸有同一之功效如內服外擦表裏兼施則功效之速有如影響焉每瓶六角

**立止牙疼藥水**　本藥水專治諸般牙疼如蒙用疼痛立止一經治愈決不再犯並永保牙齒堅固每瓶五角

**頂上治痔散**　本散專治諸般痔瘡無論內痔外痔血痔膿痔或疼痛或腫痒一經塗上立見功效每瓶一元

## 東三省新聞

▲奉天▼

### ●省會籌備遙拜黃蔡二公

黃克強蔡松坡兩先生定期在籍國葬張兼省長早經接到內務部令屆期設壇遙祭以示崇德報功之至意現在葬期伊邇當局于遙拜之籌備尚未聞知惟省議會暨各界對於二公之功烈未能忘情已由佟議長提議仍仿追悼會舊例由各會集資辦理並致電而表哀思至會場地址聞仍假畿輔會館云

### ●張軍長大張彌月宴

張雨亭軍長月前獲生孫之慶軍政士商工學農各界聞其事者莫不後先送禮藉表親睦茲者已屆彌月張軍長於九日命人在省公署大廳並招待室等處收拾按排懸燈結采並令厨役置備各種山珍海錯上等酒席三百餘桌並唱堂戲侑酒而又招致各種雜要若干人及妓女數十以引起賀客之興趣十日午前十時各界紛紛到署署前車馬停駐幾無隙地各來賓投刺後即赴大廳行慶祝禮然後赴客廳就宴是日除省城賓客外並有外省各處派來代表若干人總計達千人之譜甚爲盛況雖較前此之徐州宴會稍有遜色然在東省則可稱爲唯一之宴會也

### ●公署演戲慶賀

今日(十日)爲張雨亭軍長之孫公子彌月經吳馬兩鎭守使派人赴通商巨埠邀來坤名各角(送演)堂戲三日在省公署大廳唱演於昨(九日)日開始該班角色見張督軍莅座即演加官進祿蒙賞小洋五十元今日於午前開演鑼鼓喧天頗極其盛而公署前之車馬亦往來不止云 (永)

### ●王岷源不再回任

警務處長兼廳長王岷源現在京師參與警察會議據某處消息謂王氏在京運動內任將有成議不再回任云

### ●通令監視德人

張雨亭軍長接准內務部來電謂中德邦交業已斷絕所有僑奉德人自應監視故於日昨除知會省垣軍警及憲兵營外並通令各縣知事一体遵照倘遇德國商民務須隨時監視以免生事云 (民)

### ●張督軍宴會各軍官

陸軍五十四旅旅長孫占鰲砲兵二十七團團長張作相騎兵二十七團團長張序五日前奉令督率軍隊回省於日前(即八號)聯翩進謁張督軍陳述在新民情形張氏以其赴新時辛苦異常地方治安賴以保全特於是晚在軍署設席宴會各軍官以爲洗塵一說謂係各軍官賀張督軍生孫之酬雅云 (民)

### ●縣教育會定期開會

瀋陽縣教育會已定本月十四日開通常會昨已函知省垣各學校教員以及各路教育會員屆期蒞會以免貽誤云(同)

### ●潘鼎新帶回北京去矣

陸軍二十七師代理五十三旅旅長鄒芬在新民拿獲亂黨嫌疑犯潘鼎新一名當時解送軍法課詳訊據供係陸軍部偵探由張督軍詳明中央派王委員於八日帶回北京云 (民)

### ●各邊門添設馬警

自泰山玉搶案發生後省垣防務愈行吃緊昨張軍長諭警務處由法庫調來馬警四十名分派各邊門値崗按每當晚間十時盤查甚嚴以防宵小之竄越(同)

### ●陸軍奉令回防

駐紮昌圖之陸軍二十七師百五團第三營前因湯玉麟謀亂省垣軍隊概行派赴新民特將該第三營調省今者湯氏既悔悟投誠大局亦覺平定張督軍飭令第三營營長趙文珍於日昨即九號率隊回防云 (民)

### ●河防營行將回防

現駐北關各店之河防營于營長昨經張氏召入署中謂新民事件頃已終了河冰已泮河防事務關係重要仰即籌備回防以保治安該營長遵即籌備大約三五日內即將啓行云

### ●梨樹知事來省

梨樹縣知事曲鴻年因某項要政亟須磋商於日昨搭乘瀋車來省面謁張省長陳述一切並餽送張軍文孫彌月賀禮大約二三日內即當回署云 (民)

### ●陶知事進省賀喜

錦西縣知事陶福堂因要公併賀湯餅之喜于日前晉省(寓華昌飯店)下車後即晉謁當軸面陳一切大約俟公畢即當遄返云 (永)

### ●律師犯煙判決

奉天律師公會某氏素患煙癖日前被人控告於檢察廳該廳當派司法巡警數人至該律師寓所實行搜查搜出煙泡一枚並修脚刀一把上粘大煙少許爲物雖小証據已實當將該律師拘傳到案判罰大洋九百五十元以示懲戒云(同)

### ●某銀行之送禮難

日昨爲張督文孫彌月之辰各界均競相祝賀茲聞大西關某銀行日前定製金壽仙一個金鎖一掛花緞衣料兩套以備賀禮不意晉呈數次並未見納不得已復挽某要人關說始獲賞收諺云送着豬首送不進廟門該銀行之謂也 (同)

### ●綏中縣呈領子彈

綏中縣警察所長劉德厚刻因地方不靖槍彈匱乏恐于防務疏忽於日昨特派該縣巡官何有慶來省稟呈軍長請領子彈七千粒已蒙照准批令軍械廠如數發給矣 (同)

### ●保存黨人肖像

日前被捕之去歲炸彈案正犯鄭葆欣趙向辰等已認爲國事犯據法釋放業誌各報茲聞該黨人臨行之時張軍長令其拍照一紙存於軍署以作紀念云(同)

### ●有權勢者違法不爲罪

法律爲人人所當守固無論富貴貧賤不能枉法以徇人惟我國之法則因人而施即以宋墨林言之宋僞造証據吞摟公欵經省議會正式議決咨請查辦而去歲答覆之結果則竟含糊不得要領今番臨時會開會各員以答覆含混重行質問而公署迄今仍無若何具体的辦法茲者宋氏呈請辭去稅捐差使將另任某要差則此次之結果殆可想見方今仕途腐敗賄賂公行以嚴法繩之猶恐不濟若一任放縱仕途寧有澄清之一日乎

▲海城▼

### ●稅捐局長將易人

牛海稅捐徵收局局長莫月樵經理稅捐事宜素稱整頓局內司員以及分卡司事亦各勤愼將事上無隱漏之弊民無苛徵之累人所共知近聞莫君任期已滿行將更動未悉省憲另委何人亦能如莫君否姑誌之以觀厥後

▲營口▼

### ●道尹晉省慶賀

遼瀋道尹榮叔章氏現因張軍長孫公子湯餅之會特此敬備盛儀晉省慶賀其他各機關人員凡與軍長有關係者均派專員賫送以表下忱該道尹此番晉省陳秘書亦因事回籍道署一切臨時公務暫以關科長代折代行藉免遺悞云

### ●調查警捐近訊

省垣警務處近因各縣動以警欵支絀餉項不敷爲辭進行諸務碍難着辦長此以往警務定然廢弛特派庶務科員宋光弼來營調查縣屬所有關於警欵數目一律整頓精謀進行宋氏現下榻於東街福有棧內俟調查竣事即行復命云

▲牛莊▼

### ●保衛團合操

鎭區保衛團保董所帶之團丁不下四百餘名然非勤加訓練不足爲功故保董有鑑於此現當農隙之時除令每日在本屯教練外復令于陰歷十五日召集各區合操往觀者咸謂步伐整齊其平日之成績如此認事定成勁旅云

▲本溪▼

### ●釀泉村開幕誌盛

本邑商業年來頗稱發達惟釀酒一項從無過問者現徐星伯君有見于此自集資本邀同景郁亭等開設釀酒營業號曰釀泉村已于陽歷二號開幕各界前往慶賀者絡繹不絕吾知該商之生意將來必見發達也

▲鳳城▼

### ●當商縮限

東街公濟當質押物品原定月息二分二年爲限近因省垣當商均已陸續酌改是以該號執事等會議亦縮限半年以十八個月爲限滿利息照前但事前質當者仍不在此內自陽歷四月一號起爲實行改限之始云

### ●銅幣張價

本埠行使銅幣向以十二枚爲一角即有黃銅僞造者攙雜使用亦不甚挑剔相習成風從末更改近因銅幣缺乏恐生販運之弊故經商會傳單通告各商戶嗣後行使銅幣應以十枚爲一角凡黃銅私造等幣一概不准行使是以大小商戶現已一律遵照矣

▲安東▼

### ●日司令官來安

日本駐紮滿洲之獨立守備隊司令官福原少將自任是職對於本隊一切事宜勤愼夙著近因檢閱各地駐紮之守備隊是否整齊擬詳細調查認眞整頓日昨業已來安至歸隊之期俟訪續誌

### ●整頓漁稅

安東漁船每年開江後均赴漁業保護局領取布旗以便納稅但布質歷久舞弊最易漏稅者迭有所聞現該局長爲整頓漁稅計鑄造銅牌千餘個以備各漁船具領釘在船頭由四月一日實行以重漁稅而杜舞弊云

▲新民▼

### ●承審得獎

新民首席承審員彭承苞君在新兩年廉能久著本年司法改組尤以親自收狀開庭並准人參觀旁聽不惟自已清廉並剔除舊日一切弊竇故人咸有承審如鏡之諾現經高等兩廳按照新章保以記名知事咨部日昨周知事已奉到省公署行知彭君想彭君陞任之期殆不遠矣

▲鐵嶺▼

### ●區官越境擊賊

邑北關李文科被匪綁去現在昌圖天喬山內隱匿經警察隊長李景陽君帶隊包圍因有交涉未便痛勦陳所長刻已交涉明白委一區秦區官帶領翻譯前往無論在何地點遇匪即便緝捕云

▲孫家台▼

### ●克盡厥職

昨有友人自柳河來云該縣知事陳勷廷警察事務所長于子英並該管樣子哨縣佐宋世傳君對于地面民刑訴訟以及保衛治安除惡安良等事無不各盡其職而陳知事對于中日慈善事業尤能以身作則急力提倡以致該管界限農民樂業胡匪遠竄端賴該長官之治理有方云

### ●幸未燎原

本驛東街巨有德昨八號午後厨房煙筒走火勢不可近該號執事亟電知中日各機關前往救護待華商公議會接電派遣消防隊驅撲救已經先往之人將火撲滅未致延燒然亦危險之極矣

▲西豐▼

### ●請領子彈

警長王星五君以邑境毗連海龍東豐之兩車站久爲胡匪淵藪爲害地方非爲籌備不足以保安寧警局中所需之子彈爲數無幾一旦青紗障起胡匪出沒無常殊難勦捕是東裝進省面謁上峯請領子彈若干特爲未雨綢繆之計云

### ●巡防移駐

後路巡防現擬移駐西豐以資鎭攝聞該統領日昨面謁上峰特請領子彈以備軍中之用俟子彈領下即行來邑駐防想我西豐商民從此可高枕無憂也

### ●所長熱心

本邑勸學所所長黎君自接辦以來亟圖改良不遺餘力前雖被人控訴吞欵等情在案而黎君辦理學務仍不稍懈現又稟請監督撥欵若干設立國民學校數處以爲將來普育之地步謂之熱心誰曰不宜

▲東豐▼

### ●巡官視事

沙河鎭巡官趙文斌請假回省遺缺經辛所長委任前灣龍溝巡官現充警察馬隊副隊長杜建堂君接充聞杜巡官服務警察頗有聲譽業於本月一號接事吾鎭警務當必有一番起色矣

### ●盜案破獲

雙龍山住戶許珍今正匪搶劫衣物多件併強姦其屋董某之幼女斃命一案該管巡官梁中對於此案日夜訪緝務期必獲以快人心聞現在橫道河南將原案匪人張保成等悉數捕獲傳經事主認明轉送縣署究辦矣

▲海龍▼

### ●營長書記皆得人

駐海後路巡防步一營營長江振芳君對於地方一切事宜頗爲各界心許其書記長許述唐亦熱心輔助詢皆軍界之幹員也日內江君奉張統領電令前赴朝陽鎭江君遂將營內事務委託許君代爲經理尅期赴鎭但江君戎務所素嫻而許君亦精文墨似此相助爲理所謂有武備尤有文事者非耶

### ●教育發達

朝陽鎭兩等學校自創辦以來所有職教各員屢經更調以故教授管理殊無起色茲經勸學所委任高化周君充該校校長後晝夜經營不遺餘力致就學之諸生絡繹不絕若然則鎭街學務前途或有發達之一日矣

▲昌圖▼

### ●農民亦反對改縣

縣屬八面城鎭近以少數紳民呈請省憲改設縣治各情不特昌城全体反對即八面城之農民亦無不痛心疾首以改縣治爲多事現已開會公舉農會會長孫君赴省代民籲懇取消縣治以順民意並指主動者純爲個人計非爲行政計但能否達到反對之目的尚未可知

### ●郵務稽查員到昌

奉天郵政管理局稽查趙某日前到昌比至郵局檢查存欵滙兌各項及局內一切洞悉該局長羅君汝金品行端正辦事勤愼對于欵項絲毫不苟往來函件包裹等件隨到隨送毫無遲延之弊消息靈通各界稱頌故該稽查亦大爲嘉許云

### ●擊獲胡匪

警察事務所長景君星閣日前率同馬警往八面城北一帶勦捕胡匪已誌本報茲聞該警務長協力追擊竟拿獲胡匪二名並搜出手鎗瞎證若干帶回警所畧加訊問不諱即備文送縣按法究辦矣

▲八面城▼

### ●司機生舞弊

電話分局頭等司機生趙廣雲自舊歲任事以來舞弊多端迭誌前報茲于陽歷三月九號有鎭街南窰胡同馮壽亭與五站維新石印局通電一次該生將欵入于私囊並有胃出工資等等情弊經二等司機生張榮九查明當即質問該生不服大出惡言張某乃報知監查員李緝之即行清查至今迄未懲辦也噫

▲懷德▼

### ●縣知事維持治安

懷德縣知事以近來胡匪四起恐宵小之徒乘機竊發若不嚴加防範殊非保護人民之道但所有警察前赴三江口勦匪宋回兵力單薄不敷分佈前令調王所長星夜回懷以資鎭攝而保治安矣

▲公主嶺▼

### ●伊通權運局長履新

新任伊通縣權運分局長顧鴻儒因董璽臣販運私鹽之關係早經撤差遺席由長春總局委定董午橋接充日昨董君道經本埠前往伊通新任矣查董君久歷鹽務頗著能聲惜身体衰弱有類病夫云

### ●教育發達

本埠國民小學校租用民房規模既狹學生無多年來頗現消極氣象自前歲靳瑞亭君充當校長後熱心提倡積極進行現有學生已至一百餘名近復添設女校一處學生亦得二十餘名教育之發達明眼人可想見矣

▲梨樹▼

### ●引渡匪首

著名匪首海龍在連逮捕由知事爲引渡計已謁督軍電商照准知事七號回署飭警長八號早四鐘時赴站押解該匪來梨十一句鐘進街觀者如堵該匪自報海龍談笑自若毫無懼色至縣署訊供不諱旋即收監知公文一到法網難逃矣噫嘻悲哉

### ●慘殺牽連案判駁

慘殺牽一案於昨又開庭鞫訊經審員將宗卷提出去歲屍塲張老連胞兄張禮齡領屍畫押在卷已無異詞王正元念其傭工多年遇此慘殺予以恤金張信三控高玉堂因姦釀成命案毫無証據似有藉屍訛詐情形據實上詳不知如何批示

▲洮南▼

### ●軍樂隊日進文明

洮遼鎭守使署之軍樂隊辦理已四載於茲矣初按各營挑選練習後由連長曹君雨安自行選補多數學堂畢業優秀子弟編隊教練並購報紙數種輪流觀閱以廣見聞是故該隊之文明氣象日新月異而歲不同矣

## 牌批

### ▲奉天督軍公署批示

原具呈孫姚氏 呈一件爲請將伊夫孫玉武取保釋放由 批氏夫如無欵疑冝至被逮現正調查訊辦將來審明與案無關自另分別辦理仰即靜候毋瀆此批

### ▲奉天省長公署批示

原具呈人陳克家 呈一件爲村正袁奎等阻撓清丈藉端騙財請飭縣訊辦由 呈悉查前據胡紹泉等先後呈控該民勾串私押窰柴官地業經批令瀋陽縣確查核辦在案據呈張永奎等阻撓清丈藉端斂財各情究竟孰虛孰實仰瀋陽縣知事迅即併案詳查具覆勿稍循延切切副呈批發此批

原具呈人林國楨 呈一件爲途次被賊竊去勳章呈驗執照等情由 呈暨附件均悉仰候咨行江蘇省公署令屬查虛並咨明內務部備案轉咨銓敘局查核附件轉此批

### ▲瀋陽縣公署批示

遺恒富批 據呈稱郎浮多地全數出典何以竟將地照交與他人並不自行登記事隔年餘忽請備案承典人爲誰亦未據聲敘情形支離異常恐有隱匿別故所請礙難准行粮領存此批

陳有等批 汪區官來署已面令將傳獲關係人龐寶善韓福慶送城訊究並再嚴緝韓漢儒乃該村正等回屯亦應查訪屈慶山劉漢儒下落就近告知區官拘送此批

## 上海專電

### ●加入戰團問題之研究

北京全國商會聯合會以爲加入戰團問題關係中國前途極爲重大不可輕易處置此次通咨滬上各團體請求關于該問題須認眞研究且俟討論有結果後據情報告政府以資借鏡是以該各團體現下正在悉心研究中結果如何尙未明白然主反對加入者似佔多數

### ●倉知副總裁抵滬

中日實業公司副總裁倉知鐵吉氏昨日(九日)由日來滬大約當於十二日離滬道經漢口長沙前往北京

## 時事小言

### 美國已向德宣戰矣 (頑)

吾國對德外交。當絕交時。聲言將來與美取同一之態度。今美國已與德宣戰矣。吾國將如何。以云宣戰。武器也。軍費也。而一無籌備。且國內之主非戰論者。其聲浪日高。即向之主斷交者。至此亦內察國勢。不敢絕端主戰。蓋因吾國與美之地位之形勢。迥乎不同。實有不能與美取同一之態度者。然而時機所迫。或終不免於宣戰。盍如熟權其利害而爲一致言論。使政府得以取決於多數。庶不致自陷於危境。是則深有望於愛國者。

各埠銀行及粮食行市

奉天 (四月十日)

高粱米 八角
吉豆 一元四二
大麥 八角五
北龍洋 一二三元〇〇
香港貨 兩錢厘 一〇〇元
●奉天錢業公所
鈔換洋 一九二二〇
芝麻 九元〇〇
現銀加色
豆油 一二五三八

## 雜報

### ▲奉天▼

●下胎宜禁

我奉警察辦理有年似于警察之學識經驗頗有所得近來對于衛生人道諸端亦知研究注意吾人深爲欽佩獨不解近日之張貼救急下胎仿單而不加取締殆以其所言爲近理耳夫下胎之有傷人道薄具常識者咸能知之身爲警察即查有密賣下胎藥者尙宜隨時拘禁豈可忍其明目張膽而售賣此種傷害人命之藥品耶嗟乎警察何智識之薄弱一至于此

●佳釀廉價

中國酒以紹酒最爲著名奉省自南貨舖林立後紹酒之價值大減近以酒捐較重故酒價復昂查奉省各南貨號所賣之酒皆由販買前來成本既貴售價自難低廉惟去年在圖書館南首新開之成裕號其所售紹酒係該號在紹自造是以賣價較他家爲廉而各種貨物其取利亦較他家爲輕該號營業因之頗覺蒸蒸日上云

●誣良反坐

小西關下頭王家店日前私製炸彈陷害其婿馬小辮已誌本報茲聞法庭澈底究查已得水落石出昨已將王之家人等一併拘捕將科以誣良之罪云 (同)

●發現子彈

北下窪子双小廟子附近有小廟一座日前該地附近童子在該廟玩耍突于壁洞內發現匣槍子彈數十枚有謂此處係胡匪藏匿之所有謂係逃兵所藏匿者互相猜疑住戶甚爲恐懼未識有偵探責者其亦有所聞否 (永)

●引渡竊犯

小西邊門外日本偵探日昨在西關抓獲著名竊犯王小四一名當時帶至該國警察署訊問確供出行竊案件當於是日轉送中國警署再行送廳判罰苦力二個月以示薄懲而儆效尤云 (民)

●獲匪送究

東關警察第二署巡官張某日前在管界文中堂胡同破獲搶掠日站某錢舖之正犯三名送廳訊辦茲經司法科科長提訊供認不諱並傳該舖執事對質相符擬即轉送軍法課嚴重審訊云 (民)

●與衆同樂

張雨亭軍長生孫彌月在公署設席受賀除置酒高會外而又唱堂戲三日該戲爲吳馬兩鎮守使所送茲聞又將千石橋慶豐茶園概行包去該園三日內演唱之戲劇傳備軍界中人往看故其門首設有稽查不准旁人入園云 (民)

●自縊而死

小商關合興福前胡同住有李某者家景極貧其妻王氏在外傭工所賺之資不敷家度兼李素有煙癮迄未戒除因無處哀求用於昨晚携麻繩一條馳赴郊外樹林中自縊而死 (民)

●少女賣淫

小北關下頭合義胡同後身某姓院內李氏之女德範年十八歲姿色平平淫性甚熾大有人盡可夫之概自被籠後乃厭未婚夫家貧如洗難以度日遂以皮肉生涯自給其夫亦甘戴綠巾並不過問茲永因與無賴于海樵締結不解故時與醋海之波云 (永)

●有喪人道

小南門裡禮和洋行後身有張萬勝者向以說書彈弦爲業前曾領一乳哺之貧家女名曰回小靈子者爲養女擬俟其長成作賣藝生涯乃張萬勝禽獸性成至小靈子成人後即與之有曖昧情事迄今數年懷胎二次均用毒手將胎兒置之死地棄諸郊外現聞該養女又懷孕數[illegible]盆張某又擬用藥打墜以期掩[illegible]

●抗告駁回

安東人張永義因與栗子義債務糾葛不服安東地方廳判決提起抗告現經高等廳批示以張某之所以請提案覆審者原爲延緩執行起見並考並以未照章繳費等情批回安東地方廳速予依法辦理云

●行查案情

民人弓萬珍因梨樹縣承審將其殺人命之重大案件枉法判決故於日前來省在高等廳控訴請求提案澈究當經該廳批示候令梨樹縣知事查復再行核奪云

●倫紀乖違

城南七官屯農戶方姓家有兄弟二人並非一母所生其兄長于弟二十一歲已生三子其弟方二十二歲娶婦耿氏頗有姿色過門數年並無子女其弟于正月間病死該婦誓死不嫁家人共贊許之不意未逾數月該婦竟與其侄通姦醜聲遠播近來方某已將其子逐出弟婦送回母家矣 (同)

●追賊遇害

東鄉官臺子住戶石姓家資富有八日晚間突有小偷前往被石某知覺該小偷即時驚走石某踰垣追赶甫出村角小偷被逼無奈回槍相向彈穿臂部石某仆地賊已遠颺幸未傷及要害於昨日來城赴衛生醫院療治云 (同)

●車上失竊

日昨有西鄉婦人某氏因患眼疾同其父來省醫治甫下火車即乘馬車進城不意在馬車上將所携之衣包被小偷竊去內尙有小洋五元該婦人臨下車之際方始驚覺啼哭不止然鴻飛無踪亦祇得徒喚奈何而已 (同)

### ▲遼陽▼

●銅幣缺乏

紙幣所以濟金融之便利銅幣所以便零星之活動然紙幣充足而銅幣缺乏其故何哉實奸商之販賣有以致之耳遼邑向來紙幣銅幣均形充足近日不知何因銅幣突然加色且交易中持有銅幣者亦屬寥寥大都一二角之小票以資週轉而已望有保護市面之責者亟行設法取締奸商以免販運其庶幾乎

●又獲胡匪

巡警第一區第二分駐所巡長朱永泉日前巡至西街偵得著名之胡匪梁子加一名當即拿獲帶所訊問供認爲去歲強搶黃泥窪張陰二家之正犯茲供出同夥魯董王高等現聞魯董二人亦被拿獲而張陰二家已來城向法廳追究矣後事如何俟訪再誌

### ▲海城▼

●柴薪漲價

近日春耕伊始鄉民播種二麥工作紛忙以是入城售賣柴薪者寥寥無幾遂致城內燃料缺乏即須加價爭買秫稭每百束價洋九角亦足見其漲落不少時價不同矣

### ▲營口▼

●電召坤伶

本埠中華大舞台之坤伶徐紫芬徐紫門者自奏技以來甚邀各界之賞識該園亦以該伶爲柱石故他埠劇園之垂涎是角先後來聘者幾於無法不施昨悉竟有人在省城電致道尹公署謂張軍長慶賀生孫欲辦堂會將徐家姊妹速令到省饑詳查實無其事不過邀角者之特別手段耳地方警察有維持營業之責劇園亦爲營業之一種非有省憲電文絕不以詐欺手段爲彼所騙云

### ▲大連▼

●兩毛錢打傷四人

前日寺兒溝某包子舖內人聲鼎沸近詢之乃大信洋行周吉慶至飯舖吃包子兩盤(一毛錢一盤)比付小洋兩毛詎爲假洋該舖不受請其更換周不認假兩方爭執遂起冲突時周以寡不敵衆忍氣逃歸旋率同輩數人復來該舖爭吵至于用武周之同輩受傷者四人周之身旁又現出假洋數角當被警察捉去未悉如何懲辦

●瞎子欺人

連市小崗子久壽街二十九號地方文軒其人生平嗜利無比常藉瞎欺人僱工人一名每日在市放印子錢爲業故前數年手內空空之瞎子今則頓成富翁矣前日與町立興堂理髮店主胡金雨素與尙無往來詎尙突稱光緒年間借渠小洋四拾圓在民政署呈控並僞造圖章字據雖民政署鑑空衡平將來自不難水落石出以雪栽誣然瞎子亦竟爾欺人且目無法紀胆敢僞造與社會殊大有防碍也

### ▲鳳城▼

●離婚未遂

城南邊門口尹某之妻與同村富豪某有染近因兩相情熱不忍分離該婦竟願與夫離婚以作姦夫之側室第尹知用意終不許可因之夫婦日以喧鬧爲事日前保衛團恐其釀禍遂將該夫婦送縣原期一經訊斥或可收心詎該氏離婚之志不可挽回迭經訊諭畧無更改日昨沈監督覆訊判決依然斷歸本夫姦夫淫婦該亦當自知愧悔矣

### ▲安東▼

●學欵有着

租界地成立之國民學校已達完全教育之目的惟其經費係同順長號暫爲墊補各情已誌前報茲經詳細調查該校自成立後經熱心學務某某諸君運動各機關暨各界捐洋若干將本年之經費籌定清還墊補賬目且有餘蓄爲將來之預備想該學校或不設半途而廢矣殊余望之

### ▲鐵嶺▼

●老而無子可憐

邑西門裏張某年已八旬老而無子向依其侄以爲生活現其侄四人近已晰居致張某輪流分住日久諸侄厭其老病衣食常缺日昨忿極向諸侄吵鬧一塲遂哭于途旋隣人扶送歸家勸令各侄仍照舊分養未知仍能留此無告之老人否噫亦子可憐有如是耶

### ▲長春▼

●因姦殺夫之駭聞

男兒無道女子無德易出姦情惟因姦謀殺者不徒傷風敗俗而且變及人倫城西二道街居戶馬某其妻魏氏容貌凶惡性急淫蕩早與姦夫情濃遂定殺害之計竟于夜間乘其本夫睡熟之時用刀刺於胸部業時斃命幸被隣佑知覺報警捕拿而姦夫奪路潛逃已將魏氏捕送法廳矣刻正緝捕其姦夫云

### ▲開原▼

●庸醫殺人

邑南大白廟子屯住戶王姓生有一子年到三歲因寒暑失調偶染疾症遂聘醫生黨某診視該任某認明病源輕微配藥令服保管奏效經家人煎與小兒服後藥力發作腹痛異常頃刻之間嗚呼哀哉該王某以爲兒死藥實爲庸醫所誤當赴法廳懸起公訴未知如何處分云

## 湖北之怪異談

湖北本年因兩次地震社會上發生奇聞異事甚夥細考之大都荒唐不經之談茲蒐集其信而有徵者數則披露如後閱者可作新齊諧志觀也

▲天雨血 漢口某報爲黃岡王君所辦館中執事多係族人所居之地爲黃岡王集區茲有由籍來者云陰歷二月十九日之夜該處天降紅血周圍三四里許地方盡是血跡大者若碗小者若錢而樹枝草皮之上則成塊成珠儼如人之被刺滴瀝矣晨人民見之無不咄咄稱怪

▲烏驟殞 是處近日烏棲林木間每對晴光淑氣抖擻羽毛悠洋自得間突然墮地而死者日以百數十計中以鴉爲多按烏之驟斃或係感受疫氣所致近日武漢人家畜之雞染疫死者頗多是固不足爲異然鄉民以雨血後而有此異皆大驚駭

▲男女變形 羅田縣金義埠爲一大鄉鎮有葉錫三者亦世家子其母劉氏現年五十餘生錫三兄弟二人外育一女早適同縣張儒雁爲妻去年九月劉氏忽大病夢昡暈者累日旋又大汗如雨由此體態頓變突然成爲男子葉以家醜異初不欲告人茲則遠近皆知好事者多走訪之其母亦不自諱且責其子不爲娶妾此女化男也而同時該縣尙有一男變女之事此人名雷容兒年二十一歲居多雲鄉雷家灣爲前清雷天鐸太史之裔有兄名電雲在軍隊充弁目容兒則業裁縫因爲娶婦計得資即購箱籠各用物倩媒數次不諧遂與附近某婦有私上年九月十三夜忽染病通體疼痛大汗數日不食及愈則已化爲女身乳峯並時初猶自諱久之爲其親所覺乃由潘姓作伐於本年陰歷二月念二日嫁於張如惠爲室一時閧傳遠近往觀者戶限爲穿羅田某君所親見言其里居相貌素行歷史甚詳某君絕非誑語茲僅敘其大畧查史記五行志謂變形爲人痾醫家又有五不立男不女之說葉天士醫案會言常化女胎爲男又轉一女爲男初非不經見之事獨此二事出於一時一地此誠可異者也

▲假裝狐仙 漢口近日有警察捉狐一事全鎮閧傳殆遍甚有謂警察被狐仙嬲者實則妖由人興出於虛揑緣長勝街有劉宅者主人劉星橋爲祥發源報關行執事略有資產自造樓房居住向稱相安三月二十六日劉宅忽着人與該管警察第四署報稱上下房屋忽無形起火併拋磚遺屎云係狐仙爲祟懇爲驅除該署長比派巡官涂伯威率長警馳往查看旋據回稱劉宅起火遺屎均皆屬實詢據該宅婢女荷花(年十三歲)聲稱有一大仙年七十八歲白胡鬚身着皮袍自稱廣東張國琦帶有老婦一口隨從男女多人另居樓房一間由主人備有床帳器具每日早晚供奉飲食並與大仙言語宅內諸人則不得見聞今晚因未進雞蛋大仙自將房內被帳放火焚燒適主人上樓救火樓下被帳又被燃燒等語該署長以鬼蜮作祟尙無關治安惟放火後患堪虞除輪派警士在該宅守護外特飛報警察廳長醫核警廳長以事殊詭異當派司法科 前往查看並無絲毫形跡樓上設有大仙牌位及床舖用物碗內有得樓後水溜筒內有蛋殼甚多則知連日供奉雞蛋盡傾於此至晚仍令警探四名命其家人暫出至宅內守候一夜亦未見有舉動翌日乃將婢女荷花帶廳多方誑誘始稱看見白胡鬚老頭是太々教我說的每日供奉大仙的魚肉是我吃了生雞蛋不能吃就潑于溜筒內而拋磚遺屎放火等事都是我做的我也不知奶々是甚麼意思等語該廳以事已大明爰將劉星橋夫婦傳案申斥命將荷花領去一面據情宣示以息謠諑但劉星橋深信其妻不致如此謂係荷花怕官威亂說個中眞相殊難明瞭或云劉妻之鬧妖係欲其夫以五十兩元寶一隻供獻大仙而自爲貼娘家之用然荷花何不供出此言恐亦未可信也昨劉宅已經遷徙宅內仍有幻境連日在門外聚觀者甚衆有警察輪班駐守云

## 燕臺歌舞

▲坤伶青衣張秀琴傳(上) (天籟)

張秀琴。小字淑蘭。浙人也。其祖父。曾供職兵部。政績卓著。淑蘭誕生之夕。瑞雲繚繞。異香滿室。其祖父。夢一青衣女郎。左手握蘭。右手携琴。翩翩入室。不覺驚醒。是時婢僕已在側。報添孫女矣。祖父大喜。即以夢中所見字之。示不忘也。未幾祖父見背。父遂致業木商。日獲贏餘。淑蘭時方六齡。稟性聰明。賦姿韶秀。父試教之讀。輒一過成誦。喜曰。此吾家女學士也。遂愛若掌上明珠。辛亥之變。商業凋零。資本耗損無餘。闔家幾難溫飽。淑蘭慨然請於父。願現色相於歌舞台。以謀衣食之資。父不許曰。我世代簪纓宦裔也。現雖淩夷。豈可厠身俳優。而辱沒祖宗乎。淑蘭曰。不然。現今我國輸入歐西文明。改建共和。人民一律平等。載在約法。女見俳優爲損人格者乎。况戲劇情節。善者可以發起人之善心。惡者足以懲創人之逸志。與改良社會。有絕大影響。兒之欲爲此者。非徒藉以謀衣食。亦所以通世道。洗滌人心耳。言已。父豁然頓悟。乃延名師教授。專習青衣。淑蘭朝夕用功。孜孜不倦。未及一月。已盡得其奧妙。師驚嘆爲天才。(未完)

## 都門脂粉

▲誌四喜部吳蝶生(凡口)

京都本鶯花薈萃之區。舞榭歌台。鱗次櫛比。僕居此恍如十載揚州。三生杜牧。偶觸情惘。靡不攄臆輸誠。冒風雨。經雪霜。翩翻於花叢。沈酣於香國。以消壘塊者也。放蕩形骸之外。弗廣大雅譏評。怡情脂粉之中。强作小兒解事。前星期日。與友人漢卿。聯袂於四喜部吳蝶生仙子處。傾畧丰姿。備極繾綣。深憾相識之晚也。夫人非木石。孰能太上無情。至今追思精神恍惚。蓋蝶生校書。年方二八。体態輕盈。裙帶飄颺。有似洞府仙子。香軀冉冉。疑爲月裡嫦娥。現出沉魚落雁之容。令人生愛。譜出陽春白雪之調。嚮遏行雲。風琴一弄。衆客魂飛。琵琶一彈。四座魄散。楚之南威。吳之館娃。不過若是。凝目四睇。當今名妓如花秀卿花媚春梁一笑賽荷花輩。或則香生秀閣。蓮步珊珊。或則曲冠群芳。丰姿灑灑。或則玉立亭亭。天成嫵媚。或則情緻綿綿。風流文雅。種種絕技。而蝶生校書。能兼擅而吸收之。眞可謂絃歌噪北里。粉黛冠南都者也。前見醒華報。贈爲百花叢裡總王。民强報則以色科博士見許。國華報則以藝科狀元相推。具見有目共賞之一斑。寄語蝶生校書。當此盛名之下。務宜善自珍重。日進文明。勿流汚濫也可。


## 華泰旅館廣告

本旅館開設在大西關篩子胡同坐北朝南瓦房二十餘間大炕單間修理精緻男客女眷無不方便室內雅潔陳設周備茶房服役應酬周到每日店資三毛兩飧大米飯另有高湯並院中飯莊菜品精潔價值公道壁上粘貼菜單隨意揀選較比自辦伙食尤極便宜如有光顧者諒駕一臨便知言之不謬

中國電話分局十七號 華泰旅館啓

## 恭頌磐石縣知事李公之德政

磐石縣知事李省三君於民國五年接篆下車伊始改革房班剔除積弊擴充學務整頓警團維持工商撙節財政至於功賞罪罰不徇情面守公法也接治紳民言不及私居心正也自奉儉約力祛奢華清風兩袖持躬廉也署內掾屬均能潔已奉公點塵不染用人明也且訴訟各案立判曲直毫無積壓清結三百餘件由此見其片言折獄之才去夏盜賊蜂起分布警團奪票斃匪破獲四十餘起以此見其運籌決勝之能回憶磐石設治迄今更替一十九任推公可爲首賢也正愛甘棠久蔭忽詠歸去來詞挽留無術感頌靡窮惟有採擇事實以彰盛德謹備數言聊伸下悃

磐石縣各界 勸學所長韓紹琦 財務處主計張凌辰 保衛團事務所郭樹藩 工務會長景希明 商務會長沙明芳 紳界代表柳乙青 等公啓

## 東三醫院

開業已經閱十星霜能知滿洲之風土悉華人之體質且以親切叮嚀與醫術日新爲主義

奉天小西關大什字街

## 守田醫院

啓者 鄙人客歲入院靜養荷蒙各界紳商垂顧感佩莫名今已就痊照常診治尙冀各界諸君介紹惠臨無任盼禱特此佈聞並鳴謝悃

院長守田福松謹具

奉天城內四平街賈記胡同 電話 日四三九 中三二八番

## 代理萬國儲蓄會開幕

萬國儲蓄會係中外鉅商組織而成總會設於上海分會立於天津倡行於內地各省而東省向無代理之處敝行有鑒於此今特代理該會一切事宜爲東省人民謀無窮之幸福至該會信用之昭著辦法之完善久爲中外各界所稱許認會者所得利益之優厚又爲他種儲蓄壽險等會社所不及每月開標一次認會者自交第一次會金起至滿期止中間永享得標之權利每月均有得標之希望且滿期將所付原本照數發還除每次所得標洋臨時付現外還本時尙除息分潤其利益之大直與天下莫與比倫今當代理伊始恐各界未能週知用特宣布望有志入會諸君駕臨敝行面商且敝行備有詳細章程多種函索即給一切在外埠者可以函商

三月份得大彩者共計四百八十五名茲將得大彩者列左

鄭怡采君得洋貳千元「張睦士君得洋一千元」洋人司帝爾君得洋七百八十元「洋人世伴君得洋五百元」安利洋行羅君得洋三百元「劉龍臣君得洋二百元」曹祿昌君得洋百六十元「鄭連章君得洋一百六十元」利記洋行張朋臣君得一彩」

奉天 小北關利記洋行謹啓

## 天地新學說減價廣告

蘇君中宣發明之天地新學說原定價大洋貳元五角一次出版之書五千部[illegible]蒙諸大君子之購閱現將售盡同人等以圖版均備無需增添爲推廣新學以酬閱者起見擬將第二次出版之書由三月十五號起每冊按六折出售(合大洋一元五角)批發照對折合算(即大洋一元二角半)恐未週知特此聲明

東三省總批發處 奉天關東印書館 奉天醒時報館


●營口電報 十日 爐換銀小洋六元七三

廣告

東洋一 新形流行の魁

内田式ストロング號は堅牢優美、價均一耐久保證す

御旅行用 靴と鞄

◎定價表郵券二錢

東京市芝區櫻田伏見町角

内田靴鞄製造問屋

電話新一五五一、振替一八〇一七

腦神經病患者諸君

請速服用健腦丸

主効 腦充血▲上火▲頭痛▲腦膜炎▲耳鳴▲鬱憂▲神經痛▲眩暈▲健忘

其他中風暈倒等症能防之於未發神經衰弱腦病等能治之於無形增進記憶疏快便通

四回份廿錢 半週份四十錢 一週份七十錢 十週份五圓

本舖大阪丹平商會藥房 全國各藥店皆行販賣

奉天

# 同和堂藥店參茸莊廣告

本堂肆奉天鐘樓南百有餘年採辦各種參茸照行發客不惜重資選揀各省地道葯材秘製丸散膏丹各種僻膠虎骨參茸葯酒工精料實應症神效一切飲片均利揀選上品遵古炮製久已名馳中外頗蒙各界 諸君歡迎嘉許本堂無任忻感因思遠方遇病者待葯有不濟急之困難故在各城商鎮設有代理之家以廣招來且爲物經濟人近有無恥之徒在外城鎮分設假冒本堂字號以圖漁利混淆然本號在本城西門裡分設一號江省巴彥縣多年分設一號以外並無別處賜顧諸君 請認本堂藥酒膏藥俱有撮影商標以免奸徒豪混買藥品者不但無效而且增病多矣庶不致悞特此廣告

中國電話七百六十一號 本堂主人謹啓



# 携帶三炮台香煙 能增旅行之興致

三炮台香煙可向寰球各處上等售煙家購取每小包十支或二十支錫罐五十支出售

三炮台香煙係英國倫敦與勃力司土耳之威爾司名廠監製歸英美煙公司專售



奉天 哈濱

# 益和金店

本號特由申津聘來優等良工專做赤金紋銀時式首飾各種盃盤中西器皿玲瓏玩物文明壺盞珠石手溜翠玉簪環各式手鐲表練無不工精物美價廉成色物求十足包管退換倘蒙賜顧者請臨是幸

奉天銀行中電話四一八號

哈濱正陽街電話三九六號



# 赤玉ポートワイン

七大醫學博士賞讚而証明於天下

普遍江湖之好評異常

美味而所富于滋養分之純粹葡萄酒

赤玉牌葡萄酒者能健胃補血强壯其效驗卓著與天然甘味而馳名於天下如今東西醫學者均爲治療上必需之滋養劑莫不採用於藥局矣實係特異之釀造法所釀造永保有天然之美味與香氣甚爲潤麗是以勿論婦女與小孩飲用最爲適口充腸而豐富之滋養大有殺菌之力能使人增精力防衰老故所以爲健胃、補血、强壯之完全滋養料也特告身體欲强健、意氣爽快之人及患、貧血、虛弱、神經衰弱、食慾不進、精力意退、營養不良、腸胃病者至疲勞、幽鬱、神經過敏、或産前産後者均可飲用此赤玉牌葡萄酒俾得歡天喜地以蘇生平之暢快焉

（赤玉ポートワイン）赤玉牌葡萄酒輸入本店

大阪市東區住吉町百貳拾番邸

合資會社 壽屋洋酒店

電話長南一六四三番

振替大阪五壹貳參番



# 自觸惡蛇毒牙以治愈梅毒

南非洲阿厖孫大河上流安杜尼倭地方有一種毒蛇棲息最多人呼之曰非哈憂利（即日之意）其毒猛烈寰球上無物可比 其大者腹部周圍四尺 長至三十餘尺 能取牛馬猪鹿等餌之 無論何等動物 一觸其毒牙 立即死滅矣 獨可異者 此蛇毒氣於梅毒症有大功 故土人患梅毒者 往々有自觸其毒牙 欲得萬死於一生者 毒蛇雖猛烈 而不若梅毒之猛烈 可以概見矣 抑梅毒淋症之頑惡可懼於人生疾病中不見其比 一爲此症所侵 則其毒蔓延體內 四時寒暑 無日不覺痛苦而其餘毒遺傳子孫綿々無盡期 而原其始實出於一宵歡會 凡受染之初 尿溺不通 次洩膿汁疼痛漸增 混以血液 陽莖紅腫 夜中痛苦最甚 六尺丈夫猶且流涕 然此係初期之現象 過此以往 病毒漸遍體中 陽莖生硬塊 變爲爲魚口便毒下疳等症 全身發無數紅疹 顏色蒼白頭髮眉毛次第脫落 或起痔瘡或傷咽喉 聲音枯嗄 元氣衰耗 身体疲憊 頭疼眼昏 讀書輙倦 煩悶憂鬱 日常事務殆難着手 竟至鼻梁崩落 陽莖腐壞 目盲耳聾 以限貴重之生命 梅毒淋症之可懼 概如此類 故坊間所售尋常藥劑 固不足以治愈之 本藥房發售哈郞淸血補身丸 以花柳病專門大醫哈郞博士秘方爲主研究多年 認眞調製 實爲寰球無比之靈藥 其主効因化學的作用 滅盡梅毒症原菌 以絕其毒根 斷無再發之虞 世之患者試服用之則脫毛立止 痔瘡立愈 尿溺快通 下疳消退種々惡症 於秘密中一切剗除 痛苦如拭 近來坊間有假造僞藥魚目混珠顧客認眞留意骨牌商標及哈郞字樣庶不爲其所誤矣

哈郞淸血補身丸藥價 大瓶 洋二元 每打二十元 小瓶 一元二元 每打十二元

本舖 大阪淸水谷 順和堂大藥房

經理所 上海河南路 東亞公司 奉天四平街 大德生藥房 遼陽十字街 天鈺成 大連監部通 華泰大藥房

漢口河街 小瀨木洋行 營口 中西大藥房 香港永樂街 瑞昌西藥行 吉林粮市街 五州大藥房 齊々哈爾 稻野富山堂 廣州双門底 老威大藥房

軍裝軍械銅鐵水管綿花洋絲洋布油類木料總行日本東京市（京橋區銀座三百七番地）

詐巡差已携款逃颺特登諸報端以告同人萬勿再被其害　富森永謹啓

## 民國要聞

### 岑西林對於外交之警告

岑西林日昨來電致在京某公述其對於外交之意見囑爲轉達政府茲採得其原電如左德交斷絕政府初不以他敵相要既符抗議原言亦于國家少害公國際資格計亦可以止矣近聞有人復議斷絕奧交是則畫蛇添足即爲宣戰之端恐有陰謀引人入勝將來驅軍人於死地陷國家於危亡誰任其咎所望適可而止勿再孟浪以善隣交而踐前議祈轉呈總統總理指示方針云云

### 對奧問題將有各使勸告

政府對德雖已宣告國交斷絕然對於奧國決議非至與德實行宣戰時仍爲現狀維持因此協約各國頗有以政府此舉爲不當者據外交團消息駐京協約各國公使於中奧斷交問題日內向我國政府實行勸告並疏陳其重要理由大略如下（一）中國既與德斷交然奧係德同盟若照舊爲國交之繼續時對德一切處分實多窒礙且難免無意外之危險（二）此次中國對德斷交其主旨旣係維持公法反對潛航戰策但潛航戰策德奧共同計畫既已因此而絕德何對於奧國特予寬容（三）如謂奧之潛航封鎖以地中海爲限該處無中國船舶來往但德國封鎖之北海及大西洋方面又何嘗有中國船舶來往何寬嚴於此而寬於彼

### 美國外交家之談話
▲希望中國一致行動

自美國上院通過美德在交戰狀態議案之後美德風雲頓形緊迫今則既已宣戰記者昨晨十時尚不知下院消息特往訪美國使館與某參贊相見畧事寒喧畢卽以美國下院最近情形爲問某參贊謂美國下院之贊助威總統實爲盡人皆知前次脫非上院爲難則美德宣戰必早已成爲事實此次上院既予以通過下院又豈能反與之難但下院開會在六號晚此時尚未接得電報耳正語至此一老紳士排撻而入顧某參贊曰宣戰矣復返身去記者聞之登時俱神經興奮記者進問美國既已宣戰是否卽與加入協約無異某君謂美旣宣戰則於協約國之計畫行動當然有參與之務而英國海軍尤有倚重美國海軍之必要英國海軍現以對德戰爭不能兼顧其他方面若美國對德宣戰之後美國海軍自能於海面加增一大部分勢力則英國海軍有兼顧他方面之餘暇此與世界大勢不無影響某參贊言畢復表示希望我國與美國取一致行動之意並斷言其爲有利云

### 國葬黃蔡要聞

民國元勳黃克强蔡松坡兩上將之國葬典禮將於本月十二日及十五日在長沙原籍舉行一節迭誌報除由大總統國務總理及各部總長分別派遣代表赴湘會葬並由內務部咨行各省長官並通告京內外各學校團體機關屆期設庭遙祭以重國葬典禮而符崇德報功之至意惟京師各團體機關除遙祭外仍多派專員赴湘參與典禮蓋兩上將之豐功偉績深入人心卽無政府之通告亦預備派員赴湘致祭茲據長沙特別通信悉兩上將之營葬事務至屬繁重分別設立兩公之家屬以值外交吃緊國家多事之秋不忍多耗國帑茲送次敦請湘省官吏遵照兩公遺志從儉舉行故一切籌備葬事情形皆合併辦理以節糜費至於兩公國葬禮節待遇均係同等由兩所人員商取一致辦法免有歧異其會議地點則在蔡營葬事務所內會議時期則定三月二十八三十一四月初三初六初九各日午前九時至十一時並指定陳樹藩劉昆濤岳宏群林持生梁憲屏曾鳳岡張潤農劉樹燾蕭松堅余明秋胡子靖陳護芳姜詠洪李靖吾黃葵舫鄧諸人爲會議營葬事務專員墓址則早已堪定岳麓峰頭萬壽宮前後爲穴黃公定葬廟後蔡公定葬廟前左右即焦陳兩督軍墓其墓包工錢一千七百串兩墓合計僅三千四百串耳吉穴業已開鑿將來擬於墓上加做石亭以刊碑誌並聞兩公墓誌均已撰就黃公墓誌係章太炎氏手筆蔡公墓誌則出自梁起超之手惟文元長容日另錄屆期送葬辦法已由營葬務所規定各軍民長官國務院各省代表各團體均須護送至葬地由兩事務所預備官船護送過河蓋岳麓在長沙之對岸也惟兩公親友送葬到山者核於四月二日起至十日止至籌備處領取渡河證其僅送至河干者於四月五日通知事務所以便分別招待以上辦法早已擬就通告周知矣至於外賓之送葬者則已由兩事務所函請交涉員栗戡時君轉駐湘各領事以何人送葬共有若干人于於四月二日以前開單通知以便準備渡河船隻並請交涉員另派專員招待以免簡慢並聞兩廟已在大西門外水碼頭設立渡河籌備處撥給費五百元楊子卿李叔鈞劉昆濤姜詠洪梁憲屏楊華書李石楨等爲處員已呈明督軍省長飭水警廳備舢板船一百隻小划二百隻又另借擺運局緝私船二十隻均限於四月八日以前調集於省河所泊之大船等均下令開泊他處以免阻礙而安厝日除已預備之警隊軍樂隊學生隊其次序及定期尚未議決外軍隊則已呈請督軍先行派定每師各用儀仗隊一營送葬隊一營蔡公葬日以第一師爲仗儀隊第二師爲送葬隊黃公葬日則以第二師爲仗儀隊第一師爲送葬隊惟送葬隊須於午前八時過河在對河迎接直送到山再行酌留守護分別撤回昨二十八日省長令各機關各團體略云奉大總統令國葬黃蔡二公各省文武長官應一律派員會葬所有本省各機關各團體均應屆時致祭送葬以示崇尊元勳之意爲此令仰即便知照云云聞各學校各大小團體均經令行知照矣

### 伍老博士欲去不得

外交總長伍廷芳老病龍鍾難膺繁劇前曾一再具呈辭職聞其去志頗爲堅決第一次辭呈上後當奉總統慰留不准而第二次辭呈又已遞上多日留中未發茲聞悉總統依舊批令慰留七日午前已由段總理備函將原呈送還矣據聞政府因鑒于國會之爲難提人之不易不欲多所更動以致政務因爾停滯故仍留伍氏暫居此席所有外交事務則均由次長高氏辦理云又一報告云外交總長伍廷芳再上辭呈總統將原呈却還並附私函一件溫語慰留

### 長江防務特別整頓

開政府以時局切迫國內治安須加意維持而長江一帶防務尤爲注意曾迭開會議詳爲討論茲據某要人傳出消息政府於江防整頓已擬有辦法並聞辦法大要即爲江防充未可知而其辦法或即可照此施行亦分聯絡並期事有專責擬特設一長江巡防使或仍名長江巡閱使以張少軒專任該職另設副使一二員以李鼎新或湯薌銘充之至於安徽督軍即以省長倪嗣冲調充所遺省長一職則另行選擬適任人員云

### 全國流通紙幣與現貨比較

政府爲善全國金融會統一全國幣制及限全國幣制流通今年一月由財政部通飭各省財政廳切實調查流通幣制現額及存在現貨比較剋期具報藉備參考茲聞此項查復經陸續報部統計紙幣流通額僅當現貨四分之一其內分如下甲紙幣總計折合銀元共爲三億七千二百九十三萬一千三百六十六元其中計一銀元票九千四百七十二萬一千七百六十圓一銀兩票約合銀圓二千七百九十七萬七千圓一銅元及制錢票約合銀圓二億五千萬零二十三萬二千六百零六圓乙現貨總計約折合銀元十七億六千五百一十六萬一千九百四十四元其中計一銀圓合計四億九千二百七十八萬四千三百五十四圓一銅元及制錢約合銀圓二億九千七百一十八萬六千九百四十四圓一錢塊約計九億七千五百一十九萬零六百四十六圓

### 政府仍請岑西林來京

岑西林自解除兵柄赴日養疴泊中德問題發生復由日旋滬政府曾一再電請其來京一行參預大計而岑以病體尚未十分痊可迄未就北上之途茲聞大總統以岑最近對於時局主張頗爲正大仍擬請其北上以便面爲商權一切特商諸段總理除一面再拍敦請外並擬由府院會同派遣專員赴滬懇切勸駕無論如何務請其來京一行是爲至要云

### 補招大批華工機匠赴法誌聞

法國派員來滬雇用存心記耕業堂代招華工機匠一百名已于前晨搭乘法公司船放洋各情已誌前報茲悉此次法工程師來滬招募華工機匠鉗床鍋爐冷作車床等機工所訂合同簽字共須招齊一千名聞此合同較前與業公司桂景紹所訂定之合同更爲苛待當已出洋之工匠定章工資每天計法郎三個五十生的均由本人抵法境自領查與業公司定章半由自取半由上海各家屬向公司具領且章程內註明凡遇患病醫藥伙食保險等費均歸雇主承認而前日出洋之工人工資祇給洋二十元據譜旋至拖駁船上各工匠咸皆不願前往紛紛擾擾爭鬧不已後由工頭程耀宗譚阿福等復發每名二十元方始允前往連前共計四十元以後均歸法國領取滬上並不再發各家屬亦無領處云云現經道信洋行招募工人事務所積極進行補足一千名尚少九百名工匠一俟招就即行赴法云

### 上海德僑近狀

大陸報云江蘇交涉使爲絕交後處置德人起見所設之臨時稽查所中已有德國僑民一千餘人註冊所內今共有六人由陳世鈞主持其間該六人會至各德人處檢查以見其是否遵照陸軍內務所定之章程荷輪哥恩脫將于四月十號復載在寧之各揚子口岸德領事三十人及其家屬至其祖國昨日泥城濱有德人浪恩至交涉使署請允其遷移其請求按新章第五條當即照准今其已交出槍子等類由護軍使署收藏開浪恩將至杭州法租界德人已逐漸遷至公共租界蓋在公共租界得較爲自由云淞滬警官方調查由滬遷淞之德人若輩皆爲法租界德文醫工學校之教員今尚未遵章註册吳淞今有學生四百餘人等候開課吳淞校中之操場容積頗大足供所用惟宿舍則尚嫌不敷鄰近之海軍學校已奉部令居學生七十人教育部已出銀二千兩以爲修理吳淞校舍之用荷領會請派華兵往浦東保護德僑已經朱交涉使拒絕本埠德領何日回國尚未決定買辦夏信保及其下屬仍在視事德使辛慈所遺在京之德使署衛兵四十五人將遵照內務陸軍所定新章往山西五台山拘留云

### 西北人反對陳宦聲高

中德交絕甘督張廣建所種之隱患機芽衝動政府爲防未然擬簡賢明大員前往鎮懾此風傳出甫四川逃將軍陳侯爺宦號二者乃出其玩弄袁世凱之手段秘獻詭計蠱惑當道勾通無賴上書請求開已運用成熟不日將有明令公民睨訊之下不勝詫異夫陳宦生平之劣跡他不遑述即在四川捲逃公欵殺戮無辜川人在國會陳請查辦之案不下數十條件國法倘生效力封疆大吏有一於此即當明正典刑不謂陳宧兒戲政府弁髦法律懸案未結即欲禍亂湖南湖南屏棄又欲肆虐奉天奉天不受近更欲乘外交風雲緊迫攫奪甘督一日無官即皇皇如是不過誤國殃民之毒策未竟其心終不安耳嗚乎吾甘豈化外地耶胡爲四川驅逐湖南屏棄奉天不受之陳宦又欲作其試驗場耶尤有駭人聽聞者陳宧此次所以能歆動甘肅三五無恥之請求尚有絕大之詭謀（關係甚大暫不說明）此說若確是陳宦受命之日即甘肅騷動之日也公民痛切膚義難緘默特具警告哀懇我國民速籌最後對待以救甘肅而保西北則大局甚幸中國前途甚幸

▲旅京甘肅會議員

張廷弼　范振緒　王定國　張金貞
李發春　李克明　萬寶成　馬良弼
賈纘緒　馬維麟　李增穰　楊潤身
梁登瀛

▲公民

超晉　郝兆賢　李安民　梁如皓
閻俊卿　王雙(?)煦　趙秉函　陸少願
馬鷹蛟　李玉麟　馬文元　張宗海
郭滿青　王威　羅光前　劉煥堂
劉韓吾　李少東　郭英偉　張之俊
周理楷　周楨　鄭子卿　馬卓伯
薛明　馬萬良　馬虔臣等均仝啓

### 南通曹王墳之今昔

近日餘東區馬區長獲到擅測地圖之周春容等二人當即解送通海鎮署管使以現值防務吃緊之際特親加研訊據供係康南海派來勘測曹王墳古跡者並無軍事上之作用管使爲愼重起見未便輕縱正擬詳請督軍核辦而奪城當道滬埠偉人果先後馳電解釋然則南海遺派之說殆不虛矣而就曹王墳之古跡言既遺當代名人之注視則我通最有價值有槩譽之古跡之歷史不能不據實以貢獻於讀者讀者盍亟放開巨眼而一覽下述曹王墳之歷史焉

清乾嘉間餘西場有曹某者精堪輿而困頓無聊甚殆不繼年且六七十矣一日曹子問曹曰父半世爲人作嫁尋山問水卜吉祈祥其徵驗者亦多矣獨不能自身覓一善地庇我子孫乎曹某慨然曰吉地有之但恐汝輩福薄不克當耳曹子曰姑試爲之何如曹某曰汝須聽我誡勿得差毫釐違則禍不測曹子誓守誡言受教勿渝曹某乃密告其子曰本市某肉舖前宰肉台下有地貴不可言是眞龍穴葬此者必爲帝王但肉舖方盛必不肯售地即售我家亦貧力亦不逮非苦肉計不得是地我年已衰願以身爲易今且往與尋釁而死焉死後汝可報官請驗與訟不得是地勿休得此後弗用衣棺掘地裸埋我屍歸家後以瓦鉢滿注油燃燈於其中置靈座上以婦人便桶覆之閉寢門非得四十九日桶萬不可去諄諄再三即出至某肉舖僞爲購肉者爭多嫌少纒擾不休繼以詈罵宰肉者忿甚欲再所一蹄界之因高舉其斧猛力下擘曹某出其不意探首嘗之腦漿迸裂立斃斧下市人會聞其口角也咸譁謂肉舖殺人急奔告其家曹子至辦踴哭泣聲言鳴官某肉舖亦自知百口莫辯願重金議息曹子曰我雖家世清貧非得金賣父者故不允懇說數四乃曰我父死無葬身地苟得死於是葬於是者我無他求否則須雪冤也某肉舖不得已於舖前畫地一方契而予之曹子即掘臺下爲坎遵父訓瘞焉歸而燃燈靈座悉如敎七日遙望葬處氣鬱如雲逾月後里婦忽同時有孕者三四十家曹子有親家者聞曹父死欲於三七日來吊曹以靈座便桶不雅觀且易啓人疑婉詞請延比五七又言來吊又謝之六七亦如之比終七日不可復謝且親友均約是日來吊曹先夕稍事預備念四十九日祇差一日去便桶當無傷也乃決去之桶甫啓則紅光滿室中奪目不可仰視鄰右見有光夭矯龍衝茅屋出落曹父葬處數月後里婦孕者悉誕男多奇異有聰穎絕倫者有膂力如虎者半爲曹族人逾歲曹未舉爽有知州某來任州事過其地謂有王氣偏跡得曹葬處以竹籤刺之有血湧出謂葬者覬覦神器謀不軌飭役掘曹墳不見屍有金龍無尾死穴內乃毀其坟而蒸其土使無復生氣鄉人至今名其葬處爲曹王坟云

盛京時報社啓　◉保管倉庫貨物

# 藤田洋行

奉天城內

本店營業種目大別

◎工程用各種金鐵物及材料品、工廠用諸機械及附屬品類、各種鑛山用及農業用機具、工匠用道具及家伙用金物、窗簾地氈類及室內裝飾品、各種金庫度量衡器類、各種塗料品類及機械油類、銅鐵鋼諸材料品及鐵廠業

支店營業種目大別

◎金銀時計及貴金屬美術品、金剛石及寶珠玉類、眼鏡子各種樂器類、並歐美文具類、測繪諸機械及材料品、最新式寫字機器並謄寫版類、化粧用品類及鞄等革具類、各種高等雜貨及裝飾品類

電話 三二四 本店 三二四 支店

# 花柳注意

從來花柳之症其害實不可勝言倘悞投庸醫治療慣用銀汾倒提刧藥等法只求當時立愈不知毒氣內閉逢春復發徧身紅點毒攻上部髮際脫落二目失明咽喉破爛頭痛暈沉耳內流濃鼻塌齒脫毒入於肺咳嗽氣短言語失音毒攻下部肛門生痔大便走血毒串入骨筋骨不遂痛疼難堪日輕夜重步履艱難餘毒不淨且必染妻絕嗣其種種劇烈之患筆難盡述然若醫治得法則毒患亦不難消除淨絕本醫士有鑒於此深爲加意搜求研究至再專以應手奏效爲宗旨無論遠年近日一切花柳染毒或經醫不效服藥無功者請到敝藥房新法調治輕者一星期全愈重者二星期除根永不再犯病好交錢以重信用特此廣佈伏願患花柳者萬毋自悞也可

奉天省垣大西門外
英美大藥房主人謹啓

皮膚能令人外貌 最易遷變雖然生成美麗嬌容 若任皮膚自成粗陋 非獨不得維持原有之美 且不能發揮 天性之美 皮膚之關係於美醜有如此也 常聞世間自歎其容貌醜陋者 實屬不稀 此又人生最大之遺憾 茲有日本皮膚科專門大醫小島先生 多年研究自出心裁發明一種良藥精製而成 美容藥水 名曰**花顏水**僅以數滴滴入洗臉水中 成融溶數倍之清水 該盆內之水 即逢藥水而變色如乳 其馨馥郁 觸鼻 雖鮮花如玫瑰與蘭花 亦退一步 且合衛生 善治皮膚所發小瘡如面皰 雀班 粉刺 酒刺 汗疹 頑癬 煙氣 紅點 油光 瘰癧 等諸症討厭之物凡老幼男女皆可使用此 **花顏水** 均得轉醜成美 **花顏水**之特色 最能完全皮膚乃成色艷使姿容倍極光耀足稱最上妙品請試一瓶以證本藥房之言之不謬 藥價大瓶洋一元 小瓶大洋五角 試用瓶大洋三角五分 各埠大藥房與洋貨舖均有代售

本舖大阪清水谷 順和堂大藥房 經理所 上海河南路東亞公司 奉天四平街大德生藥房

# 恭頌公主嶺交涉局長戴襄甫之德政

嶺鎮地居衝要商賈如雲中日雜處交涉繁難諸端棘手應付維艱故國家特設交涉機關原爲兩國發生交涉吾民不致大受損害也彼前歷任局長平平無奇者姑不具論矣自去冬戴襄甫局長接任斯職奔走辛勤毫無寧日平時則極端聯絡日人背表歡迎遇事則異常認眞商民大蒙庇蔭舉凡日警引渡各種案件如有冤抑戴局長無不加意調查調查如係寃在委屈必向日署代民辯白勞怨不辭因此吾民得慶生活脫誣陷者不一而足又去臘今春站內匪黨甚多時常出外搶掠戴局長聞知屢向日署交涉指名要求引渡巨匪好打長好等多名餘匪聞風胆裂相繼遠颺因此嶺鎮一帶居民咸獲安寧幸福者吾戴局長所賜也民等均沾大德感激莫酬謹聲報端敬表戴公德政於萬一云

公主嶺附近紳民 李春永 陳國陞 袁子揚 鄒寶亭 于際和 劉敬之 等謹登

# 東祥泰廣告

本號自在上洋南京蘇杭採辦湖縐花素庫緞羅紡紗絹四閃四季振新緞全色閃花百司緞各樣凸条盛紡時式紗緞繡花女褶裙泰西花素庫緞粗細絨泥特別花布一概俱全包做男女時衣定期不悞工製巧妙物美價廉敬告賜顧諸君幸早惠臨

本店擇於陰歷二月十二日 陽歷四月初三日開市

奉天鼓樓南路東便是
中國電話二百八十九號

# ◉第三回自轉車購買會開始◉

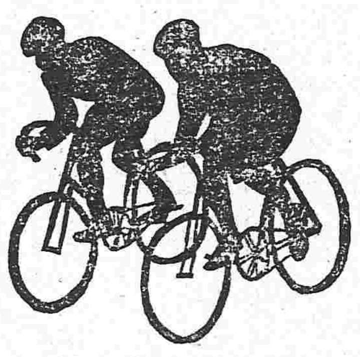

一號 巴宋號自轉車 價格金九拾參圓(十回分繳)
二號 斯伊特號自轉車 價格金七拾八圓(十回分繳)
三號 A黑必號自轉車 價格金六拾五圓(十回分繳)
四號 布林斯號自轉車 價格金五拾參圓(十回分繳)

訂售車數 五拾個
得籤車數 拾個
賠呈物品 總額計金壹百參圓也
限期時日 大正六年四月二十五日止

要規約書欲看函知即送

奉天松岡自轉車商會
小西關大街(日電話五一五番)
西塔大街(日電話三四一番)

# 長記藥房

## 理血健腎丸 農商部給奬 巡按使化驗

夫人生無上之幸福莫如有健康一身體此中外所同言也欲保全永久之健康及轉虛弱而復健康者不可不讀長記廣告尤不可不服理血健腎丸蓋本丸對於血腎有最良之效果也如對於血虧則增之瘀則通之熱則清之薄則赤之如對於腎弱則强之枯則滋之寒則暖之虛則補之更能强脾胃以增血生精液而壯陽能淸能補不寒不燥人人可服時時宜備治於已病防於未病斯爲上突誠保身之要藥而養生之至寶也所有主治各症防單載明茲不複贅每瓶一元三角半打七元每打十三元再有外城函購不通匯兌之處郵票亦可代價每郵票百分作實洋一元購半打以上者郵費本藥房承認半打以下者購主自備 本藥房開設奉天鼓樓北

撫順一號塊煤 撫順一號原煤 撫順一號粉煤
撫順粗塊煤 撫順粗原煤 撫順粗粉煤
撫順燋子 各種爐煤
煙台塊煤無煙 煙台風匣煤 無煙煉炭

本公司發賣以上各地燋炸爐煤塊煤如蒙賜顧即以中外電話示知務揀選亮光火烈好煤派人即時送到決不悞用價値公道特此佈告

奉天小西關大街上頭路北
發售處 南滿公司
電話日五二六番 中一五六號煤廠 中一五七號

# 奉天售煤組合 聲明

平常監督送煤馬車雖期無違若代查收某馬車夫有違弊者請速詳告于售煤業者爲荷且一噸煤分裝十個袋子而每個袋子煤重有壹百七十斤特此聲明

奉天小西門外南大什街路東 撫順塊煤 煙台爐煤 寶榮公司 電話日二一五番中五十五號煤廠日三三七番

奉天鐵道附屬地 本溪湖塊煤 大昌煤局 電話日二〇九番 中二四二號

奉天西塔大街路北 牛心臺無煙煤 三有公司 電話日二四三番 中二百號

奉天小西關大街路北 撫順塊煤 煙台爐煤 公益公司 電話日五四四番中七十號煤廠日三二七番

奉天新市街西二條十六號 各樣煤 義昌號 日電話三六〇番

奉天小西關茂林館裡 塔連煤 洋爐子 東亞公司 電話一七八番

奉天小西關上頭路北 各樣煤炭一概俱全 南滿公司 電話五五六番中國一五六號 煤廠一五七號

# 大益 金利

勿論經過幾百年之久與住在遠隔地方仍保存元本而能可以每月按元本貳百圓收得紅利金五圓一大有利事業之組織大致則出資一股元本金貳百元時依該出資金建築家屋徵繳按日之租錢而送交於出資者且出資者保有該家屋之所有權也此組織法案是係敝會社獨異之考案利他利己與救濟貧民之大事業也此詳細說明記載於規則書◎因爲雖住在遠隔地方能占有不動產家屋之所有權而確實收得按月金五圓(壹個年三成利)之利息由昨年十二月起發表以來第一次計劃五萬圓之元本僅不至三個月間而告滿了矣現在相數萬畝之地從事建築已經世人之所見也今又爲增大事業募集第二次八十萬圓元本敢告欲投資於確實收益事業者請看本會社第一次募集元本成績而可以決計矣欲知詳細規則者專寄郵票即送不悞

東京日暮里町元金杉二千二十番地
建物興產合資會社
電話 下谷五參八參 神田壹八參六 振替貳八五參六 振替貳〇九〇五

# 胃健

而後消化速消化速而後身体壯体壯則腦自明晰精神亦必從而敏活人之体力與腦力既健庶任活動之一切艱難可無不勝之虞矣欲健胃者服我陸海軍五大軍醫合製之胃活素稱健胃劑中之大王者尤爲至善之要法

胃病良藥

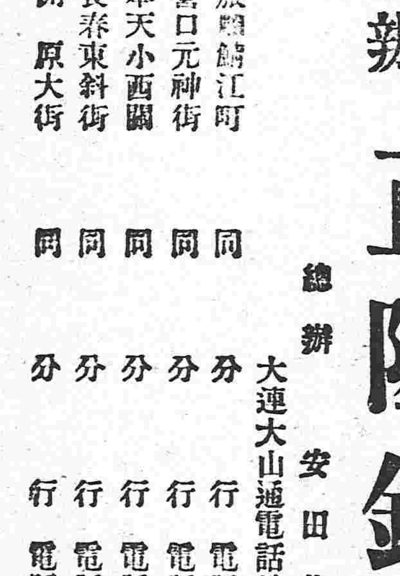


定價
胃活 圓六十五錢三十五錢二十五錢十八錢
胃活錠 一圓五十錢 廿錢 各藥店皆有
本舖 東京本橋日銀行山田安民藥房 大阪南久寶寺町二山田安民藥

# 彩華西法機器洗染公司廣告

本公司不惜重資由上海聘到西法洗染工師用化學配合顏料專染綢緞紗羅呢絨毛羽無論整疋衣片退舊染新色光鮮艷比衆不同且能退去深色找染淺色於綢身絲毫無損更能巧去油漬汚穢補添色澤兼洗西式洋服用機器挺燙與新製無異並洗各種皮張之塵垢盡去毛片如新倘蒙賜顧限日取貨決不致悞省城城關各處本公司分設有代理處代爲經理茲擇於陽歷三月十六日即陰歷二月二十三日開張計合併聲明

代理處 軍署西新鼎豐號 西華門稻香村號 平康裡泰豐祥號
本公司設奉天鐘樓南路西長壽堂對門 中國電話四百九十八號

# 山口運輸公司

啓者本公司鐵路省神戶設立歷經有年代客運貨物及各糧石繼後北辦通合近振興敝公司特於大連開設門面以及本站有支店祇因牛家屯站櫃於街內遠上均往返諸君不便是以在營口老爺閣街重新設立門面至於各城運送物貨遙下辦司事甚順妥切皆可易辦如蒙賜顧請爲面議

大連市監部通

支店出張所設在地 長春、公主嶺、四平街、開原、鐵嶺、奉天、遼陽、牛家屯、西營口、旅順、

左開各支店設在專用鐵路枝條
長春 公主嶺 四平街 開原

# 中日合辦 正隆銀行

本行除照一般銀行例辦理一切外尚注重各項事宜如左
一所有辦理存欵務以親切叮嚀爲宗旨
一放貸及匯兌事宜務主簡捷以餉顧主
一凡放貸將各公債票爲抵押者息率格外從廉
一凡各種公債票照市價從優交易
兌換金銀小洋事宜照市價格外公道以廣招徠

總辦 安田善三郎
大連大山通電話長六八一番
旅順鮮江町 同分行 電話長一一五番
營口元神街 同分行 電話長二二二番
奉天小西關 同分行 電話長日二二五二番 清二一七號
長春東斜街 同分行 電話長六一〇番
開原大街 同分行 電話長一一〇番

# 萬芝堂藥局廣告

太醫院宋醫考驗立案發給執照專賣各省府廳州縣舖戶均有代售此藥

## 參茸補腎丸

此藥以參茸爲君參乃仙草大補元氣鹿乃血貫通百脈培養氣血之羣藥和爲丸劑善補男子腎寒精冷陽痿不舉與而不久精神短少腦髓空虛腰痛頭暈耳鳴眼花筋骨痿軟虛勞咳嗽以及婦女經水不調下元虛冷赤白帶下久不受孕孕而不固常經半產腰腿疼痛骨蒸勞熱等症服此藥添精神悅顏色壯陽種子延年益壽此藥每匣價洋二元整每六匣十元

## 立止咳嗽葯

本堂宋醫祖傳成方專治男女老幼遠年近日諸般咳嗽虛損勞傷等症此藥善能止嗽定喘淸痰養血痰中帶血論年深傷勞咳嗽肺虛痰喘睡臥不安飲食不進內傷外感不淸少此症管保去根永不再犯服此藥能補經和能即能散此病者一兩付百淸愈此藥輕見功效發百中每付立價洋四角十付價洋三元五角整五付價洋一元八角言無二價

## 神效虎骨藥酒

此酒尚治男女中風中寒左癱右瘓半身不遂手足麻木筋骨拘攣口眼歪邪腰腿疼痛步履艱難以及小腸疝氣寒積冷痛等症速飲此酒立見功效每瓶銀元六角 大瓶市洋參元 中瓶市洋壹元 五角 小瓶市洋六角

## 開胃止痛丸

此丸專治男女老幼心口疼胃脘痛食水停滯鬱氣脹滿寒積冷痛痃瘕痞塊嘔吐惡心肚腹乍寒乍痛噎膈翻胃噯氣吞酸不論新久均可服之百試百應每付二丸價洋三角言無二價

## 宋氏救喉散

主治咽喉諸症瘟疫纏喉乳鵝喉痺鎖喉痧白喉痧疹毒纏喉症毒纏喉花柳攻喉等症或腫破爛癰之不下急投此藥吹之患處其效如神每大瓶定價壹圓小瓶定價五角言不二價

## 虎骨熊油膏

此膏尚貼風寒麻木諸般毒腰腿疼痛男子遺精女白濁婦人赤白帶下月經不調久瀉久痢肚腹疼痛小腸疝氣手足拘攣骨節疼痛積聚痞塊等症按穴貼之其效如神此膏每張價洋三角

## 雙合化痞膏

此膏無論何症必見奇效主貼男婦氣積寒積食積心胃疼痛噎膈反胃水膨氣膨癥瘕痞塊痢疾瀉泄腎寒精冷腰痛腿疼手足麻木小腸疝氣淋濁白濁腎囊潮濕以及婦女經脈不調經前經後臍腹疼痛腰腿痠軟紅帶白帶子宮寒冷久不受孕等症並治小兒乳積疳積水積蟲積飲食停滯宿疾不化肌瘦面黃肚大青筋腹脹如鼓痢疾偏墜等症按穴投貼屢經效力甚大少者七天多者十天不但消積化痞而且健脾壯力蓋世膏藥中之良藥也特敢發明與衆不同精製雙合化痞膏法先將膏藥燒開一張將消積面撒於膏藥中間貼於患處再將開膏藥一張將化痞面亦撒於膏藥中間附在先貼膏藥背上貼即是雙合貼法所以先用消積面爲引入內通其巢穴方能必勝之權用化痞面爲驅寒外達表氣所謂兩張加貼似如聯軍進行則協力攻揭每份兩張藥面兩包定價四角主顧購者五份按照九扣庶不致誤

分售處 代售處長春祥順德裕升慶安東恒順慶吉林源升慶日升慶遼陽利順德永鉅興營口合順隆新民利順東錦縣同發福西豐東興順東豐合興順遼源聚泰隆鐵嶺永慶東孫家台增益昌各埠購藥來函示悉本堂自備郵資不悞症應特此佈告 本葯房開設奉天大西關中間路南新式樓房門面湯劑飲片各種應症丸散膠丹俱全大西關萬芝堂謹啓 中國電話一四三號

前鴻濟堂宋醫子岐移居大西關中間萬芝堂